An. et vol. XCIII 31 Decembris 2001 (Index generalis)

ACTA APOSTOLICAE SEDIS

COMMENTARIUM OFFICIALE

TYPIS VATICANIS — MMI

Index huius fasciculi

(An. XCIII, n. 13 - 31 Decembris 2001)
Mensile - Spediz. Abb. Postale art. 2 comma 20/B legge 662/96 - Roma

I. Index generalis actorum 889
II. Index chronologicus documentorum 892
III. Index nominum:
a) personarum 902
b) dioecesium, vicariatuum 935
IV. Index rerum maioris momenti 940

LIBRERIA EDITRICE VATICANA
00120 CITTÀ DEL VATICANO
Tel. (06) 698.85003 - Fax (06) 698.84716 - C.C.P. N. 00774000

ETIENNE MICHELIN

ATTIRARE DIO

« Collana Meditazioni », 8
Pagine 120 € 6,00

*

JOËLLE LAFLÛTE-MARIETTI

RICONCILIARSI CON SE STESSI

« Collana Meditazioni », 9
Pagine 64 € 4,00

*

P. DIDIER-MARIE
« Cercati dunque, o figlio, un uomo di fiducia
che ti faccia da guida » (Tb 5,3)

LA RELAZIONE DI ACCOMPAGNAMENTO

Note sull'accompagnamento spirituale

« Collana Meditazioni », 10
Pagine 72 € 4,00

An. et vol. XCIII 31 Decembris 2001 (Index generalis)

ACTA APOSTOLICAE SEDIS

COMMENTARIUM OFFICIALE

I
INDEX GENERALIS ACTORUM
(An. et vol. XCIII)

I – ACTA IOANNIS PAULI PP. II

Epistulae Apostolicae: 266, 820.

Consistoria:
Ordinaria Publica: 190, 262.
Extraordinarium: 416, 618, 620.

Litterae Decretales: 5, 73, 121, 417, 505, 585, 649, 817.

Litterae Apostolicae Motu Proprio Datae: 76, 737.

Constitutiones Apostolicae: 81, 82, 83, 124, 125, 126, 128, 130, 193, 195, 196, 197, 337, 339, 421, 422, 423, 424, 426, 427, 739, 740.

Litterae Apostolicae: 8, 10, 13, 84, 131, 133, 340, 342, 428, 509, 588, 652, 741, 744, 746, 749, 823, 825, 828, 831, 834, 837.

Declarationes Coniunctae: 511, 837.

Notificatio Coniuncta: 85.

Conventiones: 136, 750, 839.

Pactio: 15.

Homiliae: 430, 589, 593, 655, 757.

Allocutiones: 18, 21, 25, 88, 92, 94, 156, 159, 163, 166, 170, 198, 202, 206, 209, 211, 214, 218, 221, 225, 228, 310, 315, 344, 349, 353, 358, 365, 369, 372, 434, 438, 445, 448, 450, 458, 514, 519, 522, 527, 532, 535, 540, 598, 601, 604, 609, 613, 618, 620, 658, 664, 668, 673, 679, 760, 766, 770, 776, 844, 850.

Nuntii: 98, 174, 234, 248, 374, 377, 461, 471, 624, 681, 780, 855.

Itinera Apostolica: 416, 503, 735.

Synodus Episcoporum: 804.

Secretaria Status: 474.

II – ACTA CONGREGATIONUM

Congregatio pro Doctrina Fidei:

Responsum ad propositum dubium: 476.

Notificationes: 385, 545.

Epistula: 785.

CONGREGATIO DE CULTU DIVINO ET DISCIPLINA SACRAMENTORUM:

Instructio: 685.

CONGREGATIO DE CAUSIS SANCTORUM:

Decreta: 30, 33, 36, 40, 42, 46, 48, 103, 105, 107, 177, 181, 182, 253, 256, 320, 323, 325, 329, 403, 405, 407, 410, 477, 480, 482, 485, 489, 629, 632, 635, 726, 730, 788, 792, 795, 860, 862, 864, 869, 873, 877, 879, 880.

Coetus coram S. P.: 55, 118, 416, 562.

CONGREGATIO PRO EPISCOPIS:

Decreta: 187, 559, 637, 638, 883.

Provisiones Ecclesiarum: 52, 111, 187, 260, 331, 414, 496, 560, 639, 734, 801, 884.

Collationes dignitatis archiepiscopalis: 114, 802, 885.

Nominationes: 561, 640.

CONGREGATIO PRO GENTIUM EVANGELIZATIONE:

Instructio: 641.

Provisiones Ecclesiarum: 115, 188, 333, 498, 802.

Nominationes: 189, 499, 803.

III – DIARIUM ROMANAE CURIAE

AUDIENTIAE SOLLEMNIORES: 55, 118, 190, 262, 335, 416, 500, 562, 648, 735, 804, 886.

ASSIGNATIONES POST CONSISTORIUM: 500.

NOMINATIO: 886.

COETUS CARDINALIUM PRAEFECTORUM DICASTERIORUM: 262, 503.

SECRETARIA STATUS:

Nominationes: 56, 118, 191, 262, 335, 416, 503, 562, 648, 736, 804, 886.

Necrologia: 72, 120, 192, 264, 336, 416, 503, 583, 648, 736, 816, 888.

* Ad inquirentium commodum, haec ponitur distincta recensio:

In Secretaria Status: 56, 119, 192, 501, 503, 504, 887.
In Congregatione pro Doctrina Fidei: 500, 503, 805.
In Congregatione pro Ecclesiis Orientalibus: 56, 119, 336, 500.
In Congregatione de Cultu Divino et Disciplina Sacramentorum: 500, 887.
In Congregatione de Causis Sanctorum: 335, 336, 501, 504, 648.
In Congregatione pro Episcopis: 120, 192, 336, 501, 504, 805, 887.
In Congregatione pro Gentium Evangelizatione: 56, 336, 501, 503, 805.
In Congregatione pro Clericis: 56, 335, 501.
In Congregatione pro Institutis vitae consecratae et Societatibus vitae apostolicae: 501, 505.
In Congregatione de Institutione Catholica: 262, 501.
In Paenitentiaria Apostolica: 887.
In Tribunali Rotae Romanae: 56, 503, 736.
In Pont. Consilio pro Laicis: 416, 501.
In Pont. Consilio ad Unitatem Christianorum fovendam: 263, 501.
In Pont. Consilio pro Familia: 416, 501, 648, 736.
In Pont. Consilio de Iustitia et Pace: 336, 502, 503.
In Pont. Consilio « Cor Unum »: 56, 502, 503, 562.
In Pont. Consilio de Spirituali Migrantium atque Itinerantium Cura: 191, 502, 887.
In Pont. Consilio pro Valetudinis Administris: 416, 502, 503, 736, 804.
In Pont. Consilio de Legum Textibus: 119, 502.
In Pont. Consilio pro Dialogo inter Religiones: 192, 502, 503, 736.
In Pont. Consilio de Cultura: 502.
In Pont. Consilio de Communicationibus Socialibus: 119, 120, 502, 887.

In Collegio Cardinalium: 816.
In Coetu Cardinalium ad consulendum rebus organicis et oeconomicis Apostolicae Sedis: 263.
In Administratione Patrimonii Sedis Ap.: 56, 120, 335, 502.
In Praefectura rerum oeconomicarum S. Sedis: 502, 805.
In Collegio Protonotariorum de numero participantium: 262.
In Pont. Commissione pro America Latina: 56, 416, 502.
In Pont. Commissione de Bonis Culturalibus Ecclesiae: 502.
In Pont. Commissione pro Civitate Vaticana: 263.
In Pont. Commissione de Sacra Archaeologia: 736.
In Pont. Commissione Biblica: 805.
In Pont. Commissione « Ecclesia Dei »: 192.
In Pont. Comitatu Eucharisticis Internationalibus Conventibus provehendis: 805.
In Nuntiaturis et Delegationibus Ap.: 118, 119, 262, 503, 562, 648, 736, 886, 887.
In Officiis apud Nationes Unitas et alias Internationales Institutiones: 120, 336, 887.
In Civitate Vaticana: 263.
In Patriarchali Basilica S. Pauli extra moenia: 648.
In Tribunali appellationis apud Urbis Vicariatum: 72.
In Academia (Pont.) Cultorum Martyrum: 336.
In Academia (Pont.) Scientiarum Socialium: 504.
In « Centro Televisivo Vaticano »: 563.
In Conferentia Episcoporum Italiae: 263.
In Actione Catholica Italiae: 192.
In Peregrinatione ad Petri Sedem: 648.
In Basilica Patavina S. Antonii: 648.

Protonotarii Ap. supra numerum: 56, 805.

Praelati honoris causa: 57, 806.

Cappellani Suae Sanctitatis: 64, 810.

Ex Ordine Piano: Cavalierato di Collare: 563; Gran Croce: 563; Commenda con Placca: 564; Croce di Dama di Gran Croce: 564.

Ex Ordine S. Gregorii Magni: Gran Croce: 564; Commenda con Placca: 565; Commenda: 566; Cavalierato: 568; Croce di Dama di Gran Croce: 564; Croce di Dama di Commenda con Placca: 573; Croce di Dama di Commenda: 573; Croce di Dama: 574.

Ex Ordine S. Silvestri Papae: Gran Croce: 575; Commenda con Placca: 575; Commenda: 575; Cavalierato: 577; Croce di Dama di Commenda: 583; Croce di Dama: 583.

II

INDEX DOCUMENTORUM CHRONOLOGICO ORDINE DIGESTUS

I — ACTA IOANNIS PAULI PP. II

I – EPISTULAE APOSTOLICAE

2001	Ian.	7	Episcopis clero fidelibus Magni Iubilaei anni MM sub exitum	266
»	Iul.	25	Ad catholicum Hungariae populum « Millennio Hungarico » exeunte	820

II – CONSISTORIA

2001	Febr.	21	Consistorium ordinarium publicum	190
»	Mart.	13	Consistorium ordinarium publicum	262
»	Maii	21-24	Consistorium extraordinarium	416, 618, 620

III – LITTERAE DECRETALES

1999	Nov.	21	« *Et circumibat Iesus* ». – Beato Benedicto Menni Sanctorum honores decernuntur	5
»	»	»	« *Noster municipatus* ». – Beatis Cyrillo Bertrando et VIII Sociis Instituti Fratrum Scholarum Christianarum nec non beato Innocentio ab Immaculata Conceptione, presbytero professo ex Congregatione Passionis Iesu Christi, Sanctorum caelitum honores decernuntur	505
2000	Apr.	30	« *Dominus Deus* ». – Beatae Mariae Faustinae Kowalska Sanctorum honores decernuntur	585
»	Maii	21	*Spiritus Domini*. – Beato Iosepho Mariae de Yermo y Parres Sanctorum caelitum honores decernuntur	73
»	»	»	*Per saeculorum decursum*. – Beatae Mariae a Iesu Sacramentato Venegas de la Torre Sanctorum honores decernuntur	121
»	»	»	« *Christiani suppliciis* ». – Christophoro Magallanes et XXIV Sociis Sanctorum honores decernuntur	417
»	Oct.	1	« *Si distribuero* ». – Beatae Catharinae Mariae Drexel Sanctorum honores decernuntur	649

2000 Oct. 1 « *In quamcumque civitatem* ». – Beatae Mariae Iosephae a Corde Iesu Sancho de Guerra Sanctorum caelitum honores decernuntur 817

IV – LITTERAE APOSTOLICAE MOTU PROPRIO DATAE

2000 Oct. 31 *E sancti Thomae Mori*. – Sanctus Thomas Morus Gubernatorum, politicorum Virorum ac Mulierum proclamatur Patronus 76

2001 Apr. 30 *Sacramentorum sanctitatis tutela*. – Normae de gravioribus delictis Congregationi pro Doctrina Fidei reservatis promulgantur 737

V – CONSTITUTIONES APOSTOLICAE

1998 Dec. 30 *Ad aptius consulendum*. – In Brasilia nova conditur dioecesis Parvauratana 193

2000 Iul. 5 *Maiori bono*. – In Brasilia nova conditur dioecesis Ianaubensis 124

» Oct. 23 *Cum in Praefectura*. – In Columbia Praefectura Apostolica Laetitiae ad gradum Vicariatus Apostolici attollitur immutatis finibus et nomine 421

» » 30 *De universa catholica*. – Nova in Congo Praefectura Apostolica conditur Likualensis appellanda 81

» Nov. 16 *Cum esset petitum*. – In Aethiopia constituitur nova Praefectura Apostolica Gambellensis 82

» » 25 *Christi discipuli*. – Ordinariatus Militaris in Lituania conditur 125

» » » *Haud parva laetitia*. – In Argentina nova conditur dioecesis Gregorii de Laferrere 126

» Dec. 2 *Ad maiori consulendum*. – Ecclesiasticarum provinciarum Siciliae nova fit ordinatio 128

» » 5 *Petitum est*. – In Nigeria nova conditur dioecesis Lafiensis . 83

» » » *Totius dominici*. – In Nigeria nova conditur dioecesis Zariensis appellanda 130

» » » *Afrorum ecclesiales*. – Nova in Burkina Faso Provincia ecclesiastica conditur, Bobodiulassensis appellanda, quae ad dignitatem archiepiscopalem et metropolitanam evehitur 195

» » » *In omnes Ecclesias*. – In Burkina Faso nova conditur Provincia ecclesiastica, Kupelaënsis appellanda, quae ad dignitatem archiepiscopalem et metropolitanam attollitur 196

» » » *De Evangelii proclamatione*. – Praefectura Apostolica Sancti Andreae et Providentiae, in Columbiae finibus, ad dignitatem evehitur Vicariatus Apostolici 197

2001 Ian. 11 *Communitates ecclesiales*. – Nova Exarchia Apostolica pro fidelibus Byzantini ritus in Macedonia constituitur . 339

2001	Ian.	23	*Cum Praefectura Apostolica.* - Praefectura Apostolica Guapiensis in Columbia ad gradum Vicariatus Apostolici attollitur immutatis finibus et nomine	422
»	»	30	*Maiori Christifidelium.* - Nova ordinatio provinciarum ecclesiasticarum Calabriae	337
»	Febr.	16	*Congregatio pro Ecclesiis.* - In Foederatis Civitatibus Americae Septemtrionalis nova Eparchia conditur nomine Sancti Thomae Apostoli Chicagiensis Syrorum-Malabarensium	423
»	Mart.	13	*Cum ad fovendam.* - In Guinea Bissaviensi nova conditur dioecesis Bafatana	424
»	»	»	*Summa diligentia.* - In Republica Nigritana nova conditur dioecesis Maradiensis appellanda	426
»	Apr.	25	*Maiori Christifidelium.* - Provincia ecclesiastica Montisclarensis conditur	427
»	Iun.	15	*Ad plenius.* - In Kenia nova conditur dioecesis Maralalensis	739
»	»	22	*Ecclesiales communitates.* - Novus Exarchatus Apostolicus pro fidelibus Ecclesiae Antiochenae Syrorum in Venetiola constituitur	740

VI - LITTERAE APOSTOLICAE

1999	Oct.	3	« *Nonne Deus* ». - Venerabili Dei Servo Mariano ab Arce Casali Beatorum honores decernuntur	8
»	»	»	« *Qui manet* ». - Venerabili Dei Servo Eduardo Ioanni Mariae Poppe Beatorum honores decernuntur	131
2000	Mart.	5	« *Libenter hanc* ». - Venerabili Servo Dei Nicolao Bunkerd Kitbamrung Beatorum caelitum honores decernuntur	133
»	»	»	« *Factus est* ». - Venerabilibus Dei Servis Andreae de Soveral, Ambrosio Francisco Ferro et XXVIII Sociis Martyribus Beatorum honores decernuntur	340
»	»	»	« *Maiorem dilectionem* ». - Venerabili Dei Servae Mariae Stellae Mardosewicz et decem Sociis Beatorum honores decernuntur	509
»	Apr.	9	« *Ego, si exaltatus* ». - Venerabili Dei Servae Annae Rosae Gattorno Beatorum honores decernuntur	10
»	»	»	« *Quod perierat* ». - Venerabili Dei Servo Mariano a Iesu Euse Hoyos Beatorum honores decernuntur	13
»	»	»	« *Euntes in mundum* ». - Venerabili Servo Dei Francisco Xaverio Seelos Beatorum caelitum honores decernuntur	741
»	Maii	13	*Beata Virgo Maria.* - Venerabilibus Dei Servis Francisco et Hyacinthae Marto Beatorum honores decernuntur	744
»	Sept.	3	« *Mihi vivere* ». - Venerabili Dei Servo Iosepho Columbae Marmion Beatorum honores decernuntur	342
»	»	»	« *Omnino sanctus* ». - Venerabili Dei Servo Thomae Reggio Beatorum honores decernuntur	428
»	»	»	« *Pasce agnos* ». - Venerabili Servo Dei Pio PP. IX Beatorum tribuuntur honores	652

2000 Sept.	3	« *Mementote praepositorum* ». – Venerabili Servo Dei Ioanni PP. XXIII Beatorum honores tribuuntur	746
» »	»	« *Quodcumque dixerit* ». – Venerabili Servo Dei Gulielmo Iosepho Chaminade Beatorum tribuuntur honores . .	823
» Nov.	23	*Consueverunt Romani Pontifices.* – Templum paroeciale sancti Aegidii, quod in urbe « Bardejov » intra fines archidioecesis Cassoviensis exstat, ad Basilicae minoris gradum dignitatemque evehitur	749
» »	24	*Inter sacras.* – Templum paroeciale et abbatiale sancti Dominici de Silos, quod in urbe Hispanica Burgo exstat, ad Basilicae minoris gradum dignitatemque evehitur .	84
2001 Mart.	11	« *Omnis lingua* ». – Venerabilibus Servis Dei Alfonso López López et quinque Sociis Beatorun honores decernuntur	825
» »	»	« *[...] Potius quam fidem* ». – Venerabili Dei Servo Iosepho Calasanctio Marqués et XXXI Sociis Beatorum honores decernuntur	828
» »	»	« *Christus passus est* ». – Venerabili Dei Servo Leonardo Olivera Buera et XXIX Sociis Beatorum honores decernuntur	831
» »	»	« *Per ipsum ergo* ». – Venerabili Dei Servae Mariae Baldillou y Bullit septemque ipsius Sociis caelitum Beatarum deferuntur honores	834
» »	15	*Inter sacras.* – Sanctuarium dioecesanum sanctae Restitutae, quod in vico « Lacco Ameno » intra fines Ecclesiae et Insulae Isclanae exstat, ad Basilicae minoris gradum dignitatemque evehitur	588

VII – DECLARATIONES CONIUNCTAE

2001 Maii	4	Ioannis Pauli II et Christódoulos	511
» Sept.	27	Ioannis Pauli II et Karekin II	837

VIII – NOTIFICATIO CONIUNCTA

2000 Nov.	9	Ioannis Pauli II et Karekin II	85

IX – CONVENTIONES

2000 Dec.	18	Inter Sanctam Sedem et Slovachiae Rem Publicam . .	136
2001 Maii	1	Monetalis Pactio Inter Statum Civitatis Vaticanae et eius Opera Inter Sanctam Sedem et Italicam Rempublicam Communitatis Europaeae nomine	750
» Iul.	26	Inter Sanctam Sedem et Gabonis Rempublicam de Scholis Catholicis	839

X - PACTIO

2000	Oct.	19	Inter Sanctam Sedem et Unitatis Africanae Institutionem .	15

XI - HOMILIAE

2001	Mart.	11	In beatificatione plurium servorum Dei ex Hispania .	589
»	Apr.	29	In beatificatione plurium servorum Dei	430
»	Maii	9	Melitae in beatificatione trium servorum Dei . . .	593
»	Iun.	3	Die Pentecostes, ante veneratos manes Ioannis XXIII .	655
»	»	10	In canonizatione quinque Beatorum	757

XII - ALLOCUTIONES

2000	Sept.	23	Ad oratores populares legibus ferendis ex Europa congregatos	18
»	»	24	Ad eos qui conventui mariologico-mariano interfuerunt .	21
»	Oct.	8	Ad episcopos Romae congregatos	25
»	»	15	Occasione oblata Iubilaei familiarum	88
»	»	19	Ad sodales Ordinis Melitensis	92
»	»	22	Occasione oblata diei ad Missiones fovendas	156
»	»	29	Ad palaestritas et gymnicos habita	94
»	Nov.	1	Expleto L anno a definitione dogmatis Assumptionis B. Mariae Virginis	159
»	»	3	Ad sodales Consilii Europae	163
»	»	4	Ad oratores populares legibus ferendis	166
»	»	9	Ad docentes et alumnos Catholicae Universitatis a Sacro Corde Iesu	170
»	»	11	Ad agricolas habita	198
»	»	13	Ad sodales Pontificiae Academiae Scientiarum	202
»	»	19	Ad militares et publicae securitati curae addictos . .	206
»	»	23	Ad peregrinantes Syros Catholicos	209
»	»	24	Ad iuris peritos habita	211
»	»	26	Ad eos qui conventui laicorum catholicorum interfuerunt	214
»	Dec.	1	Ad episcopos Ucrainos Byzantini ritus	218
»	»	10	Ad catechistas et catholicae religionis docentes . . .	221
»	»	17	Ad actores scaenicos habita	225
»	»	21	Ad Patres cardinales et praelatos curiae et familiae domni Papae	228
2001	Ian.	6	In foro Sancti Petri Magno Iubilaeo exeunte	310
»	»	13	Ad oratores nationum	315
»	»	25	In basilica Ostiensi habita	344
»	»	27	Ad musicae sacrae cultores	349
»	»	30	Ad Hungariae episcopos	353
»	Febr.	1	Ad Romanae Rotae tribunal	358
»	»	3	Ad Albaniae episcopos	365
»	»	9	Ad episcopos catholicos Russiae	369
»	»	12	Ad Gregorium III patriarcham Graecorum Melkitarum catholicorum	372
»	»	16	Ad episcopos catholicos Iugoslaviae	434
»	»	19	Ad episcopos catholicos Turciae	438

2001	Mart.	3	Ad sodales Pontificiae Academiae pro Vita	445
»	»	16	Ad eos qui plenario coetui Pontificii Consilii de Communicationibus Socialibus interfuerunt	448
»	»	17	Ad episcopos Latini ritus Orientis finitimi	450
»	»	23	Ad eos qui plenario coetui Pontificiae Commissionis pro America Latina interfuerunt	458
»	»	24	Ad episcopos Coreae	514
»	»	30	Ad quosdam Europae sacros praesules	519
»	»	31	Ad Paenitentiarium maiorem aliosque coram admissos	522
»	»	»	Ad Iaponiae episcopos	527
»	Apr.	3	Ad quosdam theologiae docentes	532
»	»	7	Ad episcopos Paraguaiae	535
»	»	26	Ad episcopos Sloveniae	540
»	»	27	Ad sodales Pontificiae Academiae Scientiarum Socialium	598
»	Maii	11	Ad sodales Operum ad missiones fovendas	601
»	»	15	Ad Bangladesae sacros praesules	604
»	»	17	Ad Italiae episcopos	609
»	»	19	Ad Pakistaniae episcopos	613
»	»	21	Ad patres cardinales consistorio extraordinario ineunte	618
»	»	24	Ad patres cardinales consistorio extraordinario exeunte	620
»	»	29	Ad episcopos Guatimalae	658
»	»	31	Ad professores alumnosque Instituti Studiorum de matrimonio et familia	664
»	Iun.	5	Ad Gabonis episcopos	668
»	»	9	Ad Congi episcopos	673
»	»	9	Ad sodales Pontificiae Commissionis Archaeologiae Sacrae	679
»	»	16	Ad Benini episcopos	760
»	Iul.	5	Ad quosdam novensiles episcopos	766
»	»	6	Ad Cubae sacros praesules	770
»	»	7	Ad monachos Mechitaristas	776
»	»	26	Leopoli in beatificatione servorum Dei Iosephi Bilczewski et Sigismundi Gorazdowski	844
»	»	27	Leopoli in beatificatione servorum Dei Nicolai Čarneckyi et XXV sociorum eius nec non Aemiliani Kovč	850

XIII – NUNTII

2000	Oct.		Ob diem «vocationibus» dicatum	98
»	Dec.	8	Ob diem paci dicatum	234
»	»	25	Die Nativitatis Domini	174
2001	Ian.	7	Occasione oblata Quadragesimae anni 2001	248
»	»	24	Ob diem Communicationibus Socialibus dicatum	374
»	Febr.	2	Ob diem migratoribus et itinerantibus dicatum	377
»	»	»	Ad Armenos missus	461
»	»	14	Ad iuventam missus	624
»	Apr.	12	Die Paschatis missus	471
»	Mai.	20	Catholicoi Armenorum missus	681
»	Iun.	3	Ob diem ad missiones fovendas	780
»	»	9	Ob diem itinerantibus dicatum	855

XIV – ITINERA APOSTOLICA SUMMUS PONTIFEX HAS NATIONES INVISIT:

2001 Maii 4-9 Graeciam, Syriam et Insulam Melitam 416
» Iun. 23-27 Ucrainam 503
» Sept. 22-27 Cazakistaniam Rempublicam et Armeniam 735

XV – SYNODUS EPISCOPORUM

2001 Sept. 30 - Oct. 27 Coetus generalis ordinarius 804

XVI – SECRETARIA STATUS

2000 Nov. 13 Mutuae Notae inter Sanctam Sedem et Rempublicam Italicam quae constituunt conventionem technicam explicativam et exsecutivam quarti commatis art. 29 normarum de disciplina materiae de qua in art. 7 n. 6 Pactionis emendativae Concordati Lateranensis diei XVIII Februarii MCMLXXXIV, quae probatae sunt ex art. 1 Protocolli subsignati Romae die XV mensis Novembris eiusdem anni inter Sanctam Sedem et Rempublicam Italicam 474

II – ACTA CONGREGATIONUM

I – CONGREGATIO PRO DOCTRINA FIDEI

2000 Nov. 30 Notificatio super Renaldi Meßner scriptis 385
2001 Iun. 5 Responsum ad propositum dubium 476
» Febr. 22 Notificatio super scriptis Marciani Vidal 545
» Maii 18 Epistula ad totius Catholicae Ecclesiae Episcopos aliosque Ordinarios et Hierarchas quorum interest missa: de delictis gravioribus Congregationi pro Doctrina Fidei reservatis 785

II – CONGREGATIO DE CULTU DIVINO ET DISCIPLINA SACRAMENTORUM

2001 Mart. 28 Instructio quinta « ad exsecutionem Constitutionis Concilii Vaticani Secundi de Sacra Liturgia recte ordinandam » (ad Const. art. 36) 685

III – CONGREGATIO DE CAUSIS SANCTORUM

2000 Iul. 1 GUADALAIAREN. – De heroicis virtutibus in causa beatificationis et canonizationis S. D. Mariae Guadalupe (in saec.: Anastasiae García Zavala) 30

2000	Iul.	1	GUADALAIAREN. – De heroicis virtutibus in causa beatificationis et canonizationis S. D. Mariae Aloisiae Iosephae a SS. Sacramento (in saec.: Mariae Aloisiae de la Peña Navarro, vid. Rojas)	33
»	»	»	IANUEN. – De heroicis virtutibus in causa beatificationis et canonizationis S. D. Eugeniae Ravasco	36
»	»	»	IANUEN. – De miraculo in causa canonizationis Beati Augustini Roscelli	40
»	»	»	MEXICANA – De heroicis virtutibus in causa beatificationis et canonizationis S. D. Felicis a Iesu Rougier (in saec.: Felicis Benedicti)	42
»	»	»	MONASTERIEN. – De miraculo in causa beatificationis et canonizationis S. D. Mariae Euthymiae (in saec.: Emmae Üffing)	46
»	»	»	MONTIS REGALIS. – De heroicis virtutibus in causa beatificationis et canonizationis S. D. Mariae a Iesu Santocanale (in saec.: Carolinae)	48
»	»	»	NUCERINA PAGANORUM-SARNEN. – De miraculo in causa beatificationis et canonizationis S. D. Alfonsi Mariae Fusco	103
»	»	»	PANORMITANA – De miraculo in causa canonizationis Beati Bernardi a Corleone (in saec.: Philippi Latino)	105
»	»	»	REGIEN. IN AEMILIA – De heroicis virtutibus in causa beatificationis et canonizationis S. D. Mariae Rosae Pellesi (in saec.: Brunae)	107
»	»	»	TAURINEN. – De heroicis virtutibus in causa beatificationis et canonizationis S. D. Marci Antonii Durando	177
»	»	»	UTINEN. – De miraculo in causa canonizationis Beati Aloisii Scrosoppi	181
»	»	»	VALENTINA SEU CASALEN. – De heroicis virtutibus in causa beatificationis et canonizationis S. D. Casimiri Barello Morello	182
»	»	»	VICENTINA – De heroicis virtutibus in causa beatificationis et canonizationis S. D. Hadriani Osmołowski (in saec.: Petri)	253
»	»	»	ZAMOREN. – De heroicis virtutibus in causa beatificationis et canonizationis S. D. Bonifatiae Rodríguez Castro	256
»	Dec.	18	LYCIEN. – De heroicis virtutibus in causa beatificationis et canonizationis S. D. Iosephi Ghezzi (in saec.: Michaëlis)	320
»	»	»	MARIANOPOLITANA – De miraculo in causa beatificationis et canonizationis S. D. Aemiliae Tavernier vid. Gamelin	323
»	»	»	POSNANIEN. – De heroicis virtutibus in causa beatificationis et canonizationis S. D. Sanctiae Szymkowiak (in saec.: Ianinae)	325
»	»	»	ROMANA SEU BERGOMEN. – De miraculo in causa canonizationis Beatae Teresiae Eustochii (in saec.: Ignatiae Verzeri)	329
»	»	»	AQUEN. SEU ASTEN. – De miraculo in causa canonizationis Beati Iosephi Marello	403
»	»	»	AUGUSTANA VINDELICORUM – De miraculo in causa canonizationis Beatae Mariae Crescentiae Höss (in saec.: Annae)	405

2000 Dec. 18 CALAGURITANA ET CALCEATEN. LUCRONIEN. SEU S. SEBASTIANI – De heroicis virtutibus in causa beatificationis et canonizationis S. D. Mariae a Columna Izquierdo Alberó 407

» » » GUADALAIAREN. – De heroicis virtutibus in causa beatificationis et canonizationis S. D. Mariae Liberatae a S. Corde Iesu (in saec.: Liberatae Orozco Santa Cruz) 410

» » » ILLERDEN. – De martyrio in causa beatificationis seu declarationis martyrii S. D. Francisci de Paula Castelló y Aleu 477

» » » PERUSINA SEU TRECEN. – De miraculo in causa canonizationis Beatae Franciscae Salesiae (in saec.: Leoniae Aviat) 480

» » » RAGUSIEN. – De heroicis virtutibus in causa beatificationis et canonizationis S. D. Mariae Candidae ab Eucharistia (in saec.: Mariae Barba) 482

» » » SANCTI IOSEPHI IN COSTARICA – De heroicis virtutibus in causa beatificationis et canonizationis S. D. Mariae Romero Meneses 485

» » » VALENTINA – De martyrio in causa beatificationis seu declarationis martyrii S. D. Iosephi Aparicio Sanz et LXXIII sociorum 489

» » » VALENTINA – De martyrio in causa beatificationis seu declarationis martyrii S. D. Rosariae a Soano (in saec.: Petrae Mariae Victoriae Quintana Argos) et II sociarum 555

» » » VALENTINA – De martyrio in causa beatificationis seu declarationis martyrii S. D. Mariae a Patrocinio a S. Ioanne (in saec.: Mariae Giner Gomis) 629

» » » VALENTINA – De martyrio in causa beatificationis seu declarationis martyrii S. D. Ioannis Mariae a Cruce (in saec.: Mariani García Méndez) 632

» » » VALENTINA – De martyrio in causa beatificationis seu declarationis martyrii S. D. Iosephae S. Ioannis de Deo Ruano García et Mariae Perdolentis S. Eulaliae Puig Bonany 635

» » » VALENTINA – De martyrio in causa beatificationis seu declarationis martyrii S. D. Vincentii Cabanes Badenas et XVIII sociorum necnon Mariae Carmelitidis García Moyon 726

» » » ZAGREBIEN. – De heroicis virtutibus in causa beatificationis et canonizationis S. D. Vendelini Vosnjak (in saec.: Michaëlis) 730

2001 Apr. 24 BONONIEN. – De heroicis virtutibus in causa beatificationis et canonizationis S. D. Iosephi Gualandi 788

» » » CILICIAE ARMENORUM SEU MARDINEN. – De martyrio in causa beatificationis seu declarationis martyrii S. D. Ignatii Choukrallah Maloyan 792

» » » GHARDAIEN. IN SAHARA – De heroicis virtutibus in causa beatificationis et canonizationis S. D. Caroli de Foucauld (Parvi Fratris Caroli a Iesu) 795

2001 Apr. 24 LEOPOLITANA LATINORUM – De miraculo in causa beatificationis et canonizationis ven. S. D. Sigismundi Gorazdowski 860
» » » LEOPOLITANA UCRAINORUM – De martyrio in causa beatificationis seu declarationis martyrii S. D. Aemiliani Kovč 862
» » » LEOPOLITANA UCRAINORUM ET ALIARUM – De martyrio in causa beatificationis seu declarationis martyrii S. D. Nicolai Čarneckyi et XXV sociorum 864
» » » MEDIOLANEN. – De heroicis virtutibus in causa beatificationis et canonizationis S. D. Aloisii Mariae Monti . 869
» » » MELITEN. – De heroicis virtutibus in causa beatificationis et canonizationis S. D. Mariae Adeodatae (in saec.: Mariae Theresiae Pisani) 873
» » » MELITEN. – De miraculo in causa beatificationis et canonizationis S. D. Mariae Adeodatae (in saec.: Mariae Theresiae Pisani) 877
» » » MELITEN. – De miraculo in causa beatificationis et canonizationis S. D. Ignatii Falzon 879
» » » MUNKACSIEN. – De martyrio in causa beatificationis seu declarationis martyrii S. D. Theodori Romzsa . . 880

IV – CONGREGATIO PRO EPISCOPIS

Decreta

2000 Iul. 11 QUICEN. – De nominis in lingua vernacula dioecesis mutatione 187
2001 Ian. 26 SANCTI PAULI IN BRASILIA – APPARITIOPOLITANAE – De provinciarum ecclesiasticarum nova conformatione . . 559
» Apr. 24 CLIVI ZAMOREN. – AVELLANEDIEN. – De finium mutatione 637
» » » AVELLANEDIEN. – De nominis dioecesis mutatione . . 638
» Iul. 6 CHOSICANAE ET YAUYOSEN. – De finium mutatione . 883

Provisiones Ecclesiarum: 52, 111, 187, 260, 331, 414, 496, 560, 639, 734, 801, 884.
Collationes dignitatis archiepiscopalis: 114, 802, 885.
Nominationes: 561, 640.

V – CONGREGATIO PRO GENTIUM EVANGELIZATIONE

2001 Apr. 25 Instructio, de vitanda quorundam clericorum vagatione . 641

Provisiones Ecclesiarum: 115, 188, 333, 498, 802.
Nominationes: 189, 499, 803.

III

INDICES NOMINUM

I - INDEX NOMINUM PERSONARUM

(OMITTUNTUR NOMINA ACTIBUS SUBSCRIPTA)
(CUM PARVA CRUX † ADEST, DE NUNTIO MORTIS AGITUR)

A

Abacahin E., 70.
Abadí J. R., 571.
Abate J. A., 570.
Abbas Ebeid M. M., 571.
Abbo Yaco T., 570.
Abdekhoda'i M. H., 563.
Abdel Wahab H. H., 568.
Abella R., 807.
Abella y Ramallo C., 563.
Abetti M. T., 583.
Abidin I., 563.
Abraham, *patriarcha*, 594.
Abrate B., 571.
Abresch P., 119.
Abreu A., 565.
Abril y Castelló S., 127, 637.
Accogli S., 576.
Acerbi A., 503, 561.
Acevedo Méndez A., 575.
Acevedo Vásquez J., 809.
Achempong J., 581.
Adam, 472.
Adamek Z., 815.
Adbel-Ahad I. P., *Patriarcha Antiochenus Syrorum*, 740.
Adike L. I. C., 66.
Adobati C., 567.
Adolini R., 566.
Advincula I. F., 640.
Adwok D., 503.
Aegidius Maria a Sancto Iosepho Pontillo (S.), 321.
Aegidius Rodicio Rodicio (B.).
V. Iosephus Calasanz Marqués et Socii (Bb.).
Aemilianus Kově (B.), 850, 862.
Afable V. V., 414.
Agatha Hernández Amorós Dominae Nostrae Virtutum (B.).
V. Leonardus Olivera Buera et Socii (Bb.).
Agathangelus, 463, 466.
Aggett M. C., 570.
Aggrey-Orléans A., 564.
Agnelo G. M., *Card.*, 190, 502.
Agnes M., 120.
Agostinelli F., 885.
Agostino I., 188, 337.
Agramon R. F., 69.
Agré B., *Card.*, 56, 190, 501, 502.
Agudelo Suárez J. A., 808.
Agurto Muñoz I. F., 884.
Agustoni G., *Card.*, 119.
Ahad Shemann A., 582.
Akagha K. C., 813.
Akanlu R. A., 584.
Aké I., 499.
Aké S., 563.
Al-'Abdsi M., 581.
Al Anbari A. A., 416.
Alarcón Urrutia R. D., 497.
Alayza Grundy E., 565.
Alba Díaz M. A., 497.
Albee P. M., 816.
Alberti O. P., 9, 132, 180, 404, 495.
Albrecht A., 806.
Alessandro M. J., 58.
Aletti J.-N., 805.
Alevi Pérez Tapia A., 333.
Alexander Planas Saurí (B.).
V. Iosephus Calasanz Marqués et Socii (Bb.).
Alexius Zaryckyj (B.).
V. Nicolaus Čarneckyi et XXV Socii (Bb.).
Alfieri A., 578.
Alfonso F., 575.
Alfonsus López López et V Socii (Bb.), 825.
Alfonsus Maria Fusco (Ven.), 103.
Alfonsus Sebastiá Viñals (B.).
V. Iosephus Aparicio Sanz et LXXIII Socii (Bb.).
Algermissen H. I., 560.
Alivesi M., 581.
Aloisia Maria Frías Cañizares (B.).
V. Iosephus Aparicio Sanz et LXXIII Socii (Bb.).
Aloisius Batis (S.).
V. Christophorus Magallanes et XXIV Socii (Ss.).
Aloisius Scrosoppi (S.), 181, 265, 757.
Aloisius Stepinac (B.), 28.
Aloisius Versiglia (S.), 27.
Alo Njoku R., 569.
Alonso O. C., 67.
Alung C. A. Y., 801.
Alvarado Solano H., 334.

Alvarez Bastos J. C., 72.
Alvarez Martínez F., *Card.*, 191, 501.
Alvarez N. L., 567.
Alvarus Sanjuán Canet (B.).
V. Iosephus Calasanz Marqués et Socii (Bb.).
Alves Da Rocha A., 884.
Alves Machado L., 813.
Alwan H. G., 119.
Alzate Castaño E., 806.
Amalia Abad Casasempere (B.).
V. Iosephus Aparicio Sanz et LXXIII Socii (Bb.).
Aman E. J., 575.
Amante A. C., 69.
Amato D., 811.
Amato P., 814.
Amatu S. A. 189.
Ambrosiani M., 808.
Ambrosino L. E., 566.
Ambrosio F., 69.
Ambrosius Franciscus Ferro et XXIX Socii (Bb.), 135, 340.
Ambrosius Leo (in saec.: Petrus Lorente Vicente) (B.).
V. Leonardus Olivera Buera et Socii (Bb.).
Amorin Ô. C. de, 70.
Amos M. I., 332.
Amponsah F. I., 572.
Ancona G., 66.
Anderson C. A., 570.
Anderson J. B., 60.
Andrade L. G. de, 67.
Andre L. M., 64.
Andreas a Phú Yên (B.), 135, 341, 511.
Andreas de Soveral et XXIX Socii (Bb.), 135, 340.
Andreas Iščak (B.).
V. Nicolaus Čarneckyi et XXV Socii (Bb.).
Andreas Kim Tae-gon (S.), 514.
Andronico C., 580.
Angelini M., 567.
Angelus Ramos Velázquez (B.).
V. Iosephus Calasanz Marqués et Socii (Bb.).
Angot de la Peña E., 884.
Anicetus Adolfus (in saec.: Emmanuel Seco Gutiérrez) (S.).
V. Cyrillus Bertrandus (in saec.: Iosephus Sanz Tejedor) et VIII Socii (Ss.).
Anijiello A. C., 66.
Anitrella T., 804.
Anna Aranda Riera (B.).
V. Iosephus Aparicio Sanz et LXXIII Socii (Bb.).
Anna Rosa Gattorno (B.), 10, 14, 743.
Ansaloni O., 579.
Anselmi M., 36.
Anselmus Polanco (B.), 28.
Antezama Aranibar F. S., 565.
Antinucci E., 807.
Antonelli E., 331.
Antonetti L., *Card.*, 263.
Antonia Gosens Sáez de Ibarra Sancti Timotheo (B.).
V. Leonardus Olivera Buera et Socii (Bb.).
Antoninus Fantosati (S.), 27.
Antonius Baracho (B.).
V. Andreas de Soveral, Ambrosius Franciscus Ferro et Socii (Bb.).
Antonius Iulianus Nowowiejski et CVII Socii (Bb.), 27.
Antonius Maria Claret (S.), 629, 818.
Antonius Maria Martín Hernández (B.).
V. Iosephus Calasanz Marqués et Socii (Bb.).
Antonius Martinus Slomšek (B.), 541.
Antonius Silvestre Moya (B.).
V. Iosephus Aparicio Sanz et LXXIII Socii (Bb.).
Antonius Vilela Cid (B.).
V. Andreas de Soveral, Ambrosius Franciscus Ferro et Socii (Bb.).
Antonius Vilela, iun. (B.) et una filia (B.).
V. Andreas de Soveral, Ambrosius Franciscus Ferro et Socii (Bb.).
Appolloni E., 580.
Aquila S. J., 497, 806.
Arafat Y., *Praeses Auctoritatis Palaestinensis*, 735, 886.
Aram I, *Patriarcha Catholicos Ciliciae*, 681.
Arango Vélez E., 809.
Arantes V., 69.
Araújo de J. F., 67.
Arcano F., 63.
Archangelus Tadini (B.), 9, 10, 132.
Arcuri E., 568.
Ardanaz A. E., 809.
Arenas Prada J. A., 809.
Argnani U., 813.
Aristakes, 464.
Arive C. L., 60.
Armellini D., 68.
Arosio G. A., 806.
Arpino R., 56.
Arrowsmith A., 59.
Arteaga Manieu A., 639.
Artés Signes S., 63.
Arturus Ros Montalt (B.).
V. Iosephus Aparicio Sanz et LXXIII Socii (Bb.).
Artus O., 805.
Ascensio Lloret Marco Sancti Iosephi Calasanctii (B.).

V. Leonardus Olivera Buera et Socii (Bb.).
Ashsta R., 365.
Assi Sfilho J. S. de, 67.
Assogba N., 760.
Assogna E., 578.
Astorino R., 119.
Atilanus Cruz (S.).
V. Christophorus Magallanes et XXIV Socii (Ss.).
Atkins C. C., 565.
Attobba F., 65.
Attridge T., 58.
Augustinus Caloca (S.).
V. Christophorus Magallanes et XXIV Socii (Ss.).
Augustinus Hypponensis ep. (S.), 171, 471.
Augustinus Roscelli (S.), 40, 265, 757.
Augustinus Tchao (Zhao Rong) et CXIX Socii (Ss.), 651, 819.
Augustus Andreas (in saec.: Romanus Martínez Fernández) (S.).
V. Cyrillus Bertrandus (in saec.: Iosephus Sanz Tejedor) et VIII Socii (Ss.).
Augustus García Calvo (B.).
V. Iosephus Calasanz Marqués et Socii (Bb.).
Augustyn W., 67.
Ausilia, sr., 173.
Avanzini G., 572.
Avelar P. A., 411.
Avella Zanabria I., 807.
Avilés Canton C., 808.
Avogadro R., 563.
Azoury E., 569.

B

Babolin S., 810.
Bachmann F., 580.
Bačkis A. J., *Card.*, 190, 501, 502.
Baconsky T., 563.
Bacqué F., 262.
Badini Confalonieri A., 54.
Badini F., 571.
† Badré J., 816.
Bahou R., 569.
Balaz M., 814.
Baldassarri M., 570.
Baldissera R., 69.
Balducci A., 564, 805.
Ball A., 573.
Ball J. F., 567.
Balloi L., 806.
Ballong J., 68.
Balma Marchis P., 68.
Balossi in Rasola V., 574.
Balvanovic D., 814.
Balzan M. C., 874.
† Bam'ba Gongoa M., 192.
† Bamrungtrakul R. R., 120.
Bancud S. A., 496.
Bandini G., 581.
Bandion W. I., 577.
Bangoyan R. A., 57.
Banić I., 71.
Banul Z., 69.
Barago Friderica (Ven.), 541.
Baran J., 815.
Barbarito A., 51, 106, 182, 484, 882.
Barbieri B., 56.
Barbieri G., 66.
Barbosa J. C., 71.
Barcio R. G., 57.
Bardotti L., 66.
Barello Morello Casimirus (Ven.), 182.
Barigelli A., 812.
Baroncelli G. M., 566.
† Baroni A., 888.
Barr E. R., 808.
Barrera G. C., 810.
Barres J. O., 71.
Barriola M. A., 805.
Barrión J. D., 69.
Barrow A., 809.
Barry E. M., 58.
Bartchak M. L., 65.
Bartholomaeus Ap. (S.), 87.
Bartholomaeus I, *Patriarcha oecumenicus Constantinopolitanus*, 347, 439.
Bartholus Longo (B.), 160.
Bartocci L., 566.
Bartoszewski W., 262.
Bartulis E., 52.
Baruffetti G., 579.
Barzotti F., 65.
Baselica B., 579.
Bashaka M., 67.
Basilius (S.), 439.
Basilius Velyčkovskyi (B.).
V. Nicolaus Čarneckyi et XXV Socii (Bb.).
Bassetti G., 812.
Baszczyk H., 68.
† Batista Lopes T. S., 888.
Batjargal C., 500.
Battibocca G. M., 567.
Battimo, 60.
Baudry E. F., 810.
Baumann F., 578.
Baumann T. J., 60.
Baxter T. F., 61.
Beafour F., 571.
Beccari M., 576.
Becciu G. A., 887.
Bechina I., 811.
Becker F. J., 58.
Becker M. A., 814.
Bedeschi G., 568.
Bedeschi M., 565.
† Bednarczyk P., 736.
Befe Ateba J., 119.
Bel F., 582.
Bellamaria G., 62.
Belle G., 571.
Bellini G., 582.
Bello E. S., 574.
Bellomo E., 578.
Benazzo L., 565.
Benedettini G., 573.
Benedict Z., 814.
Benedictus (S.), 84, 298, 874, 876.

Benedictus XIV, 737.
Benedictus a Iesu (in saec.: Hector Valdivielso Sáez) (S.).
V. Cyrillus Bertrandus (in saec.: Iosephus Sanz Tejedor) et VIII Socii (Ss.).
Benedictus Iosephus Labre (S.), 185.
Benedictus Menni (S.), 5.
Benesch O., 576.
Beniaminus Iulianus (in saec.: Vincentius Alonso Andrés) (S.).
V. Cyrillus Bertrandus (in saec.: Iosephus Sanz Tejedor) et VIII Socii (Ss.).
Benigni M., 67.
Bennett D., 65.
Benniger E. C., 571.
Berger G., 577.
Bergesio S., 567.
Bergin R. D., 808.
Bergoglio J. M., *Card.*, 191, 500, 501.
Berlusconi S., 562.
† Bernardetto V., 336.
Bernardi E., 580.
Bernardinetti M., 566.
Bernardini V., 578.
Bernardus a Corleone (in saec.: Philippus Latino) (S.), 105, 265, 757.
Bernasconi A., 811.
Bernini G., 568.
Bertazzi A., 72.
Bertello G., 118.
Bertie A. W. N., *Princeps et Magnus Magister Sovrani Militaris suique iuris Ordinis Melitensis*, 92, 500.
Bertin G., 334.
† Bertoli P., *Card.*, 888.
Bertrandus Franciscus (in saec.: Franciscus Lahoz Moliner) (B.).
V. Leonardus Olivera Buera et Socii (Bb.).
Bertuletti A., 59.
Beschi F., 72.
Betori I., 332.
Beuken W., 805.
Beursgens L., 582.
Biagioni A., 809.
Białobok J., 812.
Bianco G., 809.
Biancolin A., 580.
Bible Schulte F., 12, 14, 743.
Biegelbauer E., 577.
Bielański J. M., 56.
Bielawski M., 119.
Bienes D. M., 574.
Bienes M., 567.
Biernaski R., 65.
Biffi I., *Card.*, 9, 132.
Billé L.-M., *Card.*, 191, 192, 501, 502.
Biller H. N., 814.
Binda M., 814.
Binda V., 568.
Biondi T., 809.
Biraghi S., 575.
Bisconti F., 336.
Biscontin L., 578.
Bishara I., 569.
Bishop P. A., 810.
Bitoon J. V., 61.
Bizzotto M., 804.
Bjelokosić I., 815.
Blanchard P., 70.
Blaszkowski S. J., 70.
Blazine J. A., 60.
Bo C. M., 192.
Boakye Yiadom K., 581.
Boccaccio S., 733.
Boccardi L., 336.
Boccardo R., 192.
Bochenek W., 808.
Bochicchio A., 565.
Bochicchio P. L., 809.
Boffo D., 565.
Boggi A., 813.
Bogusz J., 814.
Böhm J., 565.
Bohórquez Moreno J. A., 807.
Boissonneau I., 331.
Boivineau I., 415.
Bokiej A., 71.
Bolis C. G., 804.
Bollmann I., 583.
Bommarito A., 53, 128.
Bonanni A., 576.
Bonanni S., 565.
Bonjorn Sales S., 62.
Bonucci L., 569.
Bonutti K., 563.
Boogaard T. J. J., 581.
Boolell S., 564.
Borcz H., 815.
Bordeaux-Montrieux P., 572.
Borelli J., 736.
Borello A. I., 806.
Borgiotti Aloisia (Ven.), 178.
Borgomeo P., 120.
Borin D., 576.
Borromaea (in saec.: Veronica Narmontowicz) (B.).
V. Maria Stella a SS.mo Sacramento (in saec.: Adelaidis Mardosewicz) et Sociae (Bb.).
Borujerdi M., 118.
Borzyszkowski M., 56.
Bosbach N., 69.
Bossi S., 582.
Bosso S. C., 812.
Botlik R., 581.
Bouchard I. L. A., 735.
Bouchou F., 570.
Boulanger I. C., 801.
Bouvier M., 56.
Bovenzi G., 581.
Bovone R., 579.
Bovraima Dia T., 575.
Bowles R. J., 62.
Boyea E. A., 61.
Boyle E. J., 64.
Brabel B., 70.
Brachetti C., 580.
Brady P. A., 63.
Brandl A., 63.
Brard J.-P., 806.
Brasheard W. S., 62.
Brasil Pereira N., 805.
Braxton E. K., 54.

† Brazzini Díaz-Ufano A. A., 504.
Bredschneider E., 814.
Brejchova M., 574.
Brennan W. P., 62.
Bressolette C., 809.
Brett M., 570.
Brevetto E., 578.
Brioni L., 65.
Brisson A., 480.
Brito M. A., 65.
Brnak D., 814.
Brobby G. W., 572.
Broglio T., 261.
Brom R., 60.
Brooks C., 809.
Brown C. J., 71.
Brown T. D., 192.
Browne J. P., 64.
Browne M., 65.
Bruel C. J., 71.
Bruschelli S., 565.
Brzezniak J., 70.
Brzostowski L., 810.
Brzý P., 809.
Buccioni A., 576.
Buccolo M., 569.
Buccone A., 579.
Bucher E., 61.
Budney D. F., 57.
Buehler G., 583.
Buerster J. A., 60.
† Bui Chu Tao P., 504.
Buitrago Medina L. A., 57.
Bulfield P. W., 569.
Bünnagel H. L., 573.
Bünte H., 573.
Buoncristiani A., 496.
Buoni F., 790.
Buonsostegni R., 578.
Buonvino R., 812.
Burgmann I., 811.
Buriola E., 580.
Burke M. L., 61.
Bürkle H., 580.
Burley R., 562.
Buschini Arvedi L., 574.
Busetto A., 576.
Bush G. W., *Praeses Civitatum Foederatarum Americae Septemtrionalis*, 648.
Bushati J., 563.
Busiello L., 809.
Bustamante I. de S., 69.
Bustamante Marin P., 120.
Butiñá Hospital F. X., 256.
Buzek J., 190.
Bylinowski J., 67.

C

Cabajog A. D., 414.
Cabanes Badenas Vincentius et XVIII Socii (Venn.), 726.
Cabibbo N., 202.
Cabillan A. 62.
Cabrera López R., 640.
Cabrera Ovalle E., 187.
Cabrera vid. Armida Maria a Conceptione (Ven.), 43.
Cabrini E., 568.
Cacciabue E. L., 806.
Cacciavillan A., *Card.*, 191, 263, 500, 501, 502, 503.
Cadavid Marín F. L., 734.
Caelli A., 807.
Caffarra C., 664.
Cagliani A., 578.
Cairo M. A., 571.
Calabrese A., 815.
Calabresi U., 127.
Calcagnini E., 575.
Calderón Fernández J., 567.
Calitri A. M., 581.
Callahan R., 57.
Callioni M., 67.
Caloia A., 263.
Calori L., 811.
Calzoni E., 578.
Camilleri R., 734.
Cammarano A., 575.
Campese R., 579.
Campidelli O., 575.
Campion T. F., 61.
Canavosio M., 61.
Candida Cayuso González Dominae Nostrae Angelorum (B.).
V. Leonardus Olivera Buera et Socii (Bb.).
Cangi O., 65.
Canisia (in saec.: Eugenia Mackiewicz) (B.).
V. Maria Stella a SS.mo Sacramento (in saec.: Adelaidis Mardosewicz) et Sociae (Bb.).
Cannobbio G., 811.
Canomero P. C., 70.
Cantisani A., 188, 337.
Canton R., 582.
Cantoni O., 807.
Cantu Aguilar J. R., 812.
Cañizares Llovera A., 547.
Capitoni F., 579.
Capodivento R., 580.
Capogni V., 808.
Cappanini P., 570.
Cappanini V., 569.
Cappelli A., 570.
Cappelli G., 65, 67.
Capraro S., 814.
Caravaggio C., 571.
Cárdenas Colmenare F. M., 70.
Cardon De Liechtbuer J., 809.
Cardone C., 334.
Carles Gordó R. M., *Card.*, 263, 827, 830, 833, 836.
Carlin C., 69.
Carmelus Sastre Sastre (B.).
V. Iosephus Aparicio Sanz et LXXIII Socii (Bb.).
Carmen a S. Philippo Neri (in saec.: Nazaria Gómez y Lezaun) (B.).
V. Maria Baldillou y Bullit et VII Sociae (Bb.).
Carnaghi G. C., 575.
† Carniello R., 264.
Caro Cordero C., 261.

Carolan J., 574.
Caroli A., 813.
Carolus Albertus, *rex Savoiae*, 179.
Carolus Borromeo (S.), 28.
Carolus Díaz Gandía (B.). *V. Iosephus Aparicio Sanz et LXXIII Socii (Bb.).*
Carolus Emmanuel Caecilius Rodríguez Santiago (B.), 431.
Carolus López Vidal (B.). *V. Iosephus Aparicio Sanz et LXXIII Socii (Bb.).*
Caron M. B., 815.
Caroppo L., 577.
Carozza L., 568.
Carrara G., 120.
Carrasco De Paula I., 804.
Carreño Flórez G., 803.
Carrillo R. E., 69.
Carserà G., 577.
Caruso A., 808.
Carutti G., 568.
Casalone C., 804.
Casas Rafart J., 809.
Casati L., 59.
Casco L., 567.
† Casoria G., *Card.*, 264.
Cassari M. R., 81.
Cassese D., 806.
Cassidy E. I., *Card.*, 504.
Cassidy J. T., 812.
Cassidy J. P., 804.
Cassidy J., 582.
Cassone I., 582.
Castaño Rubio G. I., 260.
Castelli G. P., 813.
Castelló y Aleu Franciscus de Paula (Ven.), 477.
Castillo Zeppenfeld L. G., 568.
Castillo M. M., 69.
Castoro M., 816.
Castrellón Pizano C. F., 414.
Castrillo Telley F., 807.
Castrillón Hoyos D., *Card.*, 192, 221.
Castro L., 812.
Catania S., 566.
Catharina Senensis (S.), 284.
Catharina Maria Drexel (S.), 649, 819.
Catharina Volpicelli (B.), 430.
Cattaneo A., 813.
Cattaneo G., 813.
Catubig C. O., 57.
Cauchi J. N., 597.
Causero D., 260.
Cavalcante J. M., 71.
Cavalli A., 562.
Cavallo N., 576.
Cavalloto G., 810.
Cavina F., 69.
Cazzaniga G., 59.
Ceballos Arroyave G., 806, 809.
Cecchi E., 566, 567.
Ceccobelli A., 582.
Cegla E., 814.
Celli C. M., 56.
Cempella D., 565.
Cenci M., 805.
Ceppellania De Sturchio M. C., 574.
Ceri F., 579.
Ceriani C., 813.
Chacón Vivas N., 57.
Chappin M., 335.
Charvaz, 11.
Chau King Fu E., 736.
Chávez Botello I. A., 640.
Chávez Frias H., *Praeses Rei publicae Bolivarianae Venetiolae*, 804.
Chávez J. M., 809.
Chávez Orozco Vincentia (Ven.). *V. Maria Vincentia a S. Dorothea (Ven.).*
Checchio J. F., 69.
Cherup M. A., 62.
Chia N., 802.
Chiang J. S., 59.
Chiari E., 813.
Chiarinelli L., 488, 631, 800.
Chienye Ukaga R., 574.
Chiere Ejiogu J., 582.
Chimela Mejeh E., 572.
Chizzali G., 814.
Chodosowski Z., 813.
Choi Young-su I., 189.
Choma J. S., 815.
Choroba A., 70.
Choukrallah Maloyan I. (Ven.), 792.
Chowdhury I. A., 564.
† Chrapek J., 119 816.
Christódoulos, *Archiepiscopus Athenarum et universae Graeciae*, 511.
Christophorus Magallanes et XXIV Socii (Ss.), 75, 123, 417.
Chtioui S., 500.
Chudek H. F., 806.
Chukwuemeka Madueke J., 582.
Chukwuwike L., 808.
Chuliá Ferrandis Ambrosius Maria (Salvator) (Ven.). *V. Cabanes Badenas Vincentius et XVIII Socii (Venn.).*
Churchwell S. T., 810.
Ciampolini C., 566.
Ciatti C., 577.
Ciattini C., 68.
Cicchetti A., 804.
Cicognani G., 581.
Cierzniak B., 69.
Cillessen H. J., 581.
Cingari S., 812.
Cipolletta A., 64.
Cipollone P. A., 570.
Cippolaro A., 815.
Cipriani Thorne J. L., *Card.*, 191, 500, 501, 503.
Ciuraneta Aymí F., 827, 830, 833, 836.
Civili R., 262.
Claiborne Boggs C., 564.
Clancy D. P., 808.

Clara Ezcurra Urrutia Dominae Nostrae Spei (B.).
V. Leonardus Olivera Buera et Socii (Bb.).
Clare P., 572.
Clarijs J. C. G., 578.
† Clarizio E., 416.
Clarke J., 566.
Clarke N., 582.
Clausen W. J., 808.
Clavel Gil F., 561.
Clemens XIII, 105.
Clemens Šeptyckyj (B.).
V. Nicolaus Čarneckyi et XXV Socii (Bb.).
Clementia a Sancto Ioanne Baptista (in saec.: Antonia Riba y Mestres) (B.).
V. Maria Baldillou y Bullit et VII Sociae (Bb.).
Clò M., 576.
Clozza R., 811.
Coatti M., 71.
Cocciane G., 581.
Cocivera T., 812.
Coco A., 71.
Coda P., 736.
Coenen P. J. H., 580.
Colacicco G. L., 58.
Colangeli F., 571.
Colangione V., 569.
Coleman J. R., 64.
Coletti D., 53.
Collins P., 61.
Colombo E., 170.
Colombo S. A., 801.
Colosi S., 812.
Colt I., 77.
Columba Kang Wangsuk, 517.
Colunga E. V., 569.
Comea-Tiama R., 59.
Comlan Messan Alowonou B., 803.
Comstock R. F., 569.
† Conget Arizaleta J. M., 816.
Connell D., *Card.*, 190, 500, 501.
Conrad J., 63.
Conry Q. T., 415.
Consilium Aguiar-Mella y Díaz (B.).
V. Maria Baldillou y Bullit et VII Sociae (Bb.).
Consolata Cuñado González Sanctissimi Sacramenti (B.).
V. Leonardus Olivera Buera et Socii (Bb.).
Conte J. P., 808.
Conte T., 569.
Conti L., 736.
Contini G., 811.
Contreras J. A., 69.
Coppa G., 887.
Coppi G., 56.
Coppolani L., 583.
Copponi R., 63.
Corbellini G., 263.
Corbisiero A., 806.
Corcuera Martínez del Río A., 887.
Cordero Lanza di Montezemolo A., 129, 338, 887.
Cordero Rodríguez A., 576.
Cordes P. J., 56.
Cornelio L., 191.
Cornelissen C. H.C., 579.
Corona A., 812.
Corrada del Río A., 53.
Corrales García R. A., 332.
Corredor Puerto A., 58
Corrente A., 810.
Corrigan J. B., 570.
Corrini L., 72.
Cortes I. B., 884.
Cortes R., 805.
Cortez B., 61.
Cosa A., 884.
Cosenza P., 576.
Cosico R. C., 61.
Cossiga F., 166.
Costa M. C., 807.
Costantino S., 566.
Cotta S., 575.
Cottrell F. X., 64.
Coulibaly V., 192.
Coulon R., 582.
Couto A., 189.
Coveney P., 648.
Cox C. A., 810.
Cox G. A., 810.
Coyle F., 70.
Coyne J. F., 58.
Cozzoli M., 804.
Cravero G., 577.
Crawford C. S., 812.?
Crepaldi I. P., 261, 504.
Crescentia Valls Espí (B.).
V. Iosephus Aparicio Sanz et LXXIII Socii (Bb.).
Crimmins M. C., 58.
Criscuolo V., 648, 814.
Cristallini G., 567.
Cristiano G., 577.
Critien J., 564.
Crivelli V., 120.
Crovasi S., 808.
Crucitti, 173.
Cruz M. A., 66.
Cruz E. R., 813.
Csizmadia I., 60.
Cull L. W., 59.
Cuneo L., 811.
† Cunnane J., 336.
Cuomo V., 809.
Cüppers S., 67.
Cura O., 58.
Currie M. V., 54.
Curtis J. D., 569.
Cushwa A. J., 574.
Custo H., 11.
Cutropia G., 812.
Cyr L., 415.
Cyrillus Bertrandus (in saec.: Iosephus Sanz Tejedor) et VIII Socii (Ss.), 7, 505.
Czerniak A., 62.
Czerwik S., 57.
Czész B., 61.
Czirják A., 807, 812.
Czyż P., 69.

D

Dąbrowski A., 62.
da Costa Borges A., 807.
Daidone G., 57.
Dal Toso G. P., 814.
Dalton D., 71.
Damien A., 564.
Danenov N., 735.
Danesi G., 578.
Dangl E., 815.
D'Aniello G., 59.
Danini F., 68.
Danneels G., *Card.*, 504.
Dantas J. A., 70.
D'Antonio V., 579.
Danzi G., 263.
Daoud I. M. I, *Card.*, 190, 501, 502, 741.
D'Apice G., 816.
da Palestrina P. L., 351.
Dardozzi R., 503.
Daria Campillo Paniagua Sanctae Sophiae (B.).
V. Leonardus Olivera Buera et Socii (Bb.).
da Rocha S., 497.
Darunday C. D., 806.
Da Silva B. J., 65.
Daszkiewicz S., 69.
Daum J. J., 62.
Davenport B., 35.
David Galván (S.).
V. Christophorus Magallanes et XXIV Socii (Ss.).
David Roldán (S.).
V. Christophorus Magallanes et XXIV Socii (Ss.).
David Uribe (S.).
V. Christophorus Magallanes et XXIV Socii (Ss.).
Davola F. R., 810.
Daxenberger W., 581.
† De Almeida Baptista J. N., 888.
De Andrea G., 562.
De Angelis A., 503.
De Assis Figueiredo S., 734.
de Batz de Trenquelléon Adelaidis (Ven.), 824
de Beaumont-Beynac C. M. E., 574.
De Benedictis N., 579.
De Blasis P., 581.
De Bonetti L., 570.
† De Bonis D., 92, 416.
Decaro Bonella C., 564.
de Castro G. M., 124, 415, 427.
De Censi G., 568.
Dechant V., 263.
Dechant V. C., 120.
de Korte G. I. N., 332.
de Jong E. J., 192.
de Figueiredo Almeida Silva T., 564.
de Foucauld Carolus (Parvi Fratris Caroli a Iesu) (Ven.), 795.
Degenhardt J. J., *Card.*, 190, 501.
de Guzman R. S., 70.
Dehon Leo (Ven.), 633.
Deiana G., 67.
de Kérimel V., 260.
† De Kesel L.-K. J., 736.
Delalay É., 805.
de Lamourous Maria Teresia (Ven.), 824.
de la Rúa F., *Praeses Reipublicae Argentinae*, 335.
Delgado Pérez R., 804.
Delic B., 71.
Delić J., 57.
De Lievre F., 569.
De Lise P., 805.
Della Piana G., 67.
Della Pepa S., 69.
Della Portella E., 571.
Della Ratta V., 811.
Dell'Aversana P., 68.
Delle Chiaie A., 566.
Delmere J., 578.
Delmeré J., 577.
† Delogu S., 504.
Del Prete M., 814.
De Luca F., 581.
De Lucia A., 66.
De Luigi F. S., 567.
De Magistris A., 885.
De Magistris L., 887.
De Maid L., 69.
De Marco V., 57.
de Margerie J.-M., 566.
Dembri M.-S., 564.
de Medeiros A. A., 566.
de Meer J. C. M., 582.
de Miguel Arahal Benvenutus Maria (Iosephus) (Ven.).
V. Cabanes Badenas Vincentius et XVIII Socii (Venn.).
De Munzio S., 68.
Denisi A., 811.
Denzer G., 582.
de Oliveira J. A., 66.
De Paoli D., 581.
De Paolis V., 119.
De Ponti G., 565.
D'Ercole V., 65.
Deren S., 811.
Deriu Bagnato F., 804.
Derivam T. B., 58.
De Rokas O. R., 564.
D'Errico A., 68.
Desai N. N., 55.
De Santis S., 565.
Des Forges B., 570.
Desideri L., 579.
De Simone F., 576.
De Simone G., 815.
Deskur A. M., *Card.*, 263, 449.
de Solórzano E. Z., 574.
de Sousa A., 193.
de Souza F. A., 815.
De Stefano B., 578.
Devany T. J., 60.
Devčić J., 59.
Devenco V., 580.
De Vito di Porriasa M., 568.
Devoto S., 576.
Dewane F. J., 336.
De Wit Guzmán S., 71.

de Zunzunegui y Redonet A., 575.
Dho D., 814.
Diala P., 579.
Diano L., 568.
Dias A., 807.
Dias I., *Card.*, 190, 263, 500, 501, 502.
Díaz Martínez J., 811.
Di Cangi S., 578.
Didacus Llorca Llopis (B.).
V. Iosephus Aparicio Sanz et LXXIII Socii (Bb.).
Didacus Oddi (B.), 9, 10, 132.
Didacus Pereira (B.).
V. Andreas de Soveral, Ambrosius Franciscus Ferro et Socii (Bb.).
Didacus Ventaja Milán (B.), 27.
Didelot J.-C., 573.
Diehl L. E., 60.
Diekmann K.-H., 581.
Dietzel E. J., 61.
di Falco J.-M., 119.
Di Felice F., 736.
Di Franco A., 576.
Di Gianvito P., 581.
Di Maggio S., 816.
Di Maio M., 816.
Di Massa L., 63.
Di Meo A., 66.
Di Michele M., 567.
Di Milia M., 808.
Dimunno F., 65.
Di Napoli G., 69.
Dini L., 163.
Dionisio F., 579.
Dionysius Vicente Ramos (B.).
V. Alfonsus López López et V Socii (Bb.).
Di Paola F., 59.
Di Pierro C., 499.
Di Pietro A., 580.
di Pizzo S., 64.
† Disandro A. G., 584.
Distante G., 565.
Ditoma C., 580.
Dogan N., 68.
Doherty A. L., 809.
Doherty P. J., 806.
Dohmen C., 805.
Dolan J. J., 570.
Dolan T. M., 497.
Doll W. P., 811.
Dolleton D. G., 57.
Dolorosa Aguiar-Mella y Díaz (B.).
V. Maria Baldillou y Bullit et VII Sociae (Bb.).
Domenicali R., 813.
Domingos Quiosa J. B., 563.
Dominica Mazzarello (S.), 485.
Dominici M., 71.
Dominici V., 579.
Dominicus Carvalho (B.).
V. Andreas de Soveral, Ambrosius Franciscus Ferro et Socii (Bb.).
Dominicus de Silos (S.), 84.
Donati F., 569.
Donghi R., 60.
Donlan J. E., 572.
Donnarumma C., 570.
Donovan E. J., 57.
Donzuso A., 71.
Doolin T. L., 569.
Doolin M. A., 574.
Doran T. G., 335.
Dos Reis de Farias E., 734.
dos Santos I. C., 498.
dos Santos L., 744.
Dossena L., 887.
Dossi A., 870.
Dosz I., 69.
Doukoure A., 500.
Do Van Dinh D. J., 64.
Dreier B., 63.
Duang Mala M. D., 568.
Dubowski K., 811.
Duffy W., 573.
Du I. F., 414.
Dukić M., 816.
Dulles A., *Card.*, 191.
Dulvi Corcione M., 569.
Duncan E., 806.
Dunleavy F. J., 62.
Duque Gutiérrez T., 734.
Durando Marcus Antonius (Ven.), 177.
du Repaire J., 564.
Durieux B., 566.
Dylus F., 67.
Dziwosz B. Z., 57.
Dzurinda M., 55.

E

Eagner P., 576.
Eberlein H., 66.
Eboi M., 499.
Echevarría Rodríguez J., 335.
Edney J., 572.
Eduardus Ioannes Maria Poppe (B.), 9, 10, 131.
Egan E. M., *Card.*, 573.
Eichenseer D. W., 60.
Eid E., 794, 864.
Eid F. M., 59.
Eilers F. J., 120.
Eisler R. J., 58.
Ekejuba Onyeiwu G., 582.
Elder J. C., 59.
Elias Carbonell Mollá (B.).
V. Iosephus Aparicio Sanz et LXXIII Socii (Bb.).
Elias Iulianus (in saec.: Iulianus Torrijo Sánchez) (B.).
V. Leonardus Olivera Buera et Socii (Bb.).
Elias, *propheta*, 279.
Eliseus García García (B.).
V. Iosephus Calasanz Marqués et Socii (Bb.).
Elliot W., 571.
Ellis R., 566.
Elvira Torrentallé Paraire Nativitatis Domini Nostri (B.).
V. Leonardus Olivera Buera et Socii (Bb.).

Emilio E., 567.
Emmanuel González García (B.), 431.
Emmanuel Medina Olmos (B.), 27.
Emmanuel Morales (S.).
V. Christophorus Magallanes et XXIV Socii (Ss.).
Emmanuel Rodrigues Moura (B.), et eius uxor (B.).
V. Andreas de Soveral, Ambrosius Franciscus Ferro et Socii (Bb.).
Emmanuel Torró García (B.).
V. Iosephus Aparicio Sanz et LXXIII Socii (Bb.).
Ender E. J., 125, 503.
Ender W., 582.
Engelbrecht H., 576.
Epino Andrey W., 59.
Erasmus Desiderius Roterodamus, 77.
Erba A. M., 872.
Erbe E. J., 61.
Erblich M., 578.
Eremian M., 573.
Ernie Villanueva Fetalino N., 807.
Errázuriz Ossa F. J., *Card.*, 190, 501, 502.
Erundina Colino Vega Dominae Nostrae Carmeli (B.).
V. Leonardus Olivera Buera et Socii (Bb.).
Escalante Molina F., 72.
Escudero Torres S., 52.
Eskind J. F., 809.
Esparza Badena J. d. J., 807.
Esposito R., 568.
Esquivel Medina R., 561.
Estepa Llaurens J. M., 207.
Esternhaz M., 564.
Estrada Serrano F., 562.
Etsou-Nzabi-Bamungwadi F., *Card.*, 263.
Exler B., 61.
† Eyt P., *Card.*, 343, 430, 504, 749, 825.
Eze Ogbulafor V., 582.
Ezenko G., 573.
Ezeuko K., 575.
Ezzati Andrello R., 639.

F

Fabbricatore E., 119.
Fabros V. R., 813.
Faccari M., 808.
Fackler I., 574.
Fadda F., 566.
Fadda P., 574.
Fadrowski W. J., 66.
Fagnocchi G., 581.
Fahr F. M., 806.
Fahrnberger G., 64.
Fąka M., 57.
Falcão J. F., *Card.*, 263.
Falcinelli G., 812.
Falier H., 64.
Fangucci O., 565.
Fara G. M., 120.
Farina S., 57.
Farinelli M., 580.
Farkasfalvy D., 805.
Fasina A. A., 192.
Fassi M., 569.
Favillini S., 68.
Fedullo F., 815.
Fehle W., 576.
Fejér M., 812.
Felföldi L., 814.
Felici G., 71.
Feliciana de Uribe Orbe Dominae Nostrae Carmeli (B.).
V. Leonardus Olivera Buera et Socii (Bb.).
Feliciani A., 566.
Felicitas (in saec.: Paulina Borowik) (B.).
V. Maria Stella a SS.mo Sacramento (in saec.: Adelaidis Mardosewicz) et Sociae (Bb.).
Felix Vivet Trabal (B.).
V. Iosephus Calasanz Marqués et Socii (Bb.).
Felix Yuste Cava (B.).
V. Iosephus Aparicio Sanz et LXXIII Socii (Bb.).
Feliz Báez A. B., 574.
Fems J., 568.
Fennessy J. J., 810.
Ferdinandus García Sendra (B.).
V. Iosephus Aparicio Sanz et LXXIII Socii (Bb.).
Ferdinandus González Añón (B.).
V. Iosephus Aparicio Sanz et LXXIII Socii (Bb.).
Ferdinandus Maria Baccilieri (B.), 9, 132, 133.
Feris Iglesias C. I., 563.
Ferland R., 810.
Fernández González S., 573.
Fernández P. I., 334.
Fernández Sánchez F. C., 804.
Fernkornn P., 578.
Ferrando Alberola V., 63.
Ferrara G., 578.
Ferrari A., 68.
Ferrari G., 67.
Ferrario P., 573.
Ferraro C., 53, 128.
Ferraro C. J., 574.
Ferraro E. R., 569.
Ferreira I. S., 582.
Ferreira I. T. M., 560.
Ferrer Cardet Laureanus Maria (Salvator) (Ven.).
V. Cabanes Badenas Vincentius et XVIII Socii (Venn.).
Ferrer Jordá Benedictus Maria (Iosephus Emmanuel) (Ven.).
V. Cabanes Badenas Vincentius et XVIII Socii (Venn.).

Ferretti F., 578.
Ferretti G. P., 72.
Fettig O. E., 578.
Feudatari D., 68.
Feytor Pinto V. F. X., 804.
Fiacco U., 58.
Fiedler K. J., 61.
Figaredo H., 189.
Filaber A., 66.
Filia Francisci Dias iun. (B.).
V. Andreas de Soveral, Ambrosius Franciscus Ferro et Socii (Bb.).
Filibeck G., 804.
Filipeczyk A., 59.
Filippi V., 59.
Filipponi B., 572.
Filoni F., 119.
Finizio A., 576.
Fink E. R., Jr. 571.
Finney T. M., 570.
Fioravanti M., 567.
† Fiore E. M., 888.
Fiorentino G., 814.
Fischer G., 69.
Fiser V., 70.
Fitzgerald P., 567.
Flaborea T., 578.
Flach T. D., 60.
Flaherty J. J., 63.
Flanagan M. T., 58.
Flanagan S. B., 59.
Fleischer K., 572.
Flejszar F., 67.
Fleming A. F., 573.
Flemmer W., 575.
Flinn G. B., 808.
Florence L., 566.
Florentia Caerols Martínez (B.).
V. Iosephus Aparicio Sanz et LXXIII Socii (Bb.).
Florentinus Asensio Barroso (B.), 28.
Florentius Martinus (in saec.: Alvarus Ibáñez Lázaro) (B.).
V. Leonardus Olivera Buera et Socii (Bb.).
Flores A., 33.
Flynn T., 572.
Fogarty A. J., 578.
Fogarty P., 810.
Foley P., 225
Foliaki L., 582.
Folleto Tomazi A. A., 815.
Follo F., 63.
Fonseca Martínez S., 808.
Fontana L., 583.
Fontes de Matos D., 333.
Foos C. H., 570.
Ford J. J., 809.
Fornalski A., 577.
Forstik F., 577.
Fostac I., 66.
Fox Quesada V., *Praeses Civitatum Foederatarum Mexici*, 804.
France B., 569.
Francioni C., 564.
Francis A., 192.
Francisca Cualladó Baixauli (B.).
V. Iosephus Aparicio Sanz et LXXIII Socii (Bb.).
Francisca de Amezúa de Ibaibarriaga Sanctae Teresiae (B.).
V. Leonardus Olivera Buera et Socii (Bb.).
Francisca Salesia Aviat (S.), 265, 480.
Francisca Xaverius (Maria Fenollosa Alcaina) (Ven.).
V. Rosaria a Soano (in saec.: Petra Maria Victoria Quintana Argos) et Sociae (Ven.).
Franciscus a Ghisone, 9.
Franciscus Asisiensis (S.), 8, 9, 253, 320, 412, 731.
Franciscus Bandrés Sánchez (B.).
V. Iosephus Calasanz Marqués et Socii (Bb.).
Franciscus de Bastos (B.).
V. Andreas de Soveral, Ambrosius Franciscus Ferro et Socii (Bb.).
Franciscus de Sales (S.), 28, 486.
Franciscus Fogolla (S.), 27.
Franciscus Ibáñez Ibáñez (B.).
V. Iosephus Aparicio Sanz et LXXIII Socii (Bb.).
Franciscus Marto (B.), 744.
Franciscus Mendes Pereira (B.).
V. Andreas de Soveral, Ambrosius Franciscus Ferro et Socii (Bb.).
Franciscus Remón Játiva (B.).
V. Alfonsus López López et V Socii (Bb.).
Franciscus Sendra Ivars (B.).
V. Iosephus Aparicio Sanz et LXXIII Socii (Bb.).
Franciscus Xaverius (S.), 527, 532.
Franciscus Xaverius Seelos (B.), 12, 14, 741.
Francola S., 67.
Frank D., 120.
Franklin D. A., 333.
Frankowski A. J., 66.
Frassia R. A., 52.
Frassinetti I., 11.
Frasson I., 571.
Freni N., 811.
Frey J. T., 62.
Frezzaroli D., 576.
Frigerio A., 814.
Frigerio L., 810.
Fritelli Annibaldi A. T., 573.
Frontiero A. T., 812.
Frühmorgen F., 72.
Fryźlewicz A., 68.
Fucci V., 576.
Fulci F. P., 563.

Fumagalli A., 576.
Füracker H., 67.
Furlong P. J. T., 565.
Furno C., *Card.*, 263.
Fusar Imperatore G., 68.
Fusco Alfonsus Maria (Ven.), 103.
Fuser G., 64.
Fye L. C., 62.

G

Gager R., 58.
Gaggioli G., 564.
Gaiarsa A., 569.
Gaines M. T., 65.
Gajdó Z., 812.
Galán R., 477.
Galand H., 61.
Galante J. A., 119, 887.
Galarza Alarcón L. E., 567.
Galassi G., 315.
Galavotti G., 577.
Galdiero R., 64.
Galeone V. B., 560.
Gallagher M., 575.
Gallagher M. O., 811.
Gallardo Martín del Campo A. P., 54.
Galli L., 812.
Galligan T., 71.
Gallo G., 68.
Galves y Santos J. H., 70.
Galy A., 577.
Gamerro A., 68.
Ganassa D., 813.
Gandolfi B., 579.
Gänswein G., 71.
Gantin B. *Card.*, 618.
Garbvid J. A., 60.
García Duitama J. J., 807.
García-Gasco V., 827, 830, 833, 836.
García Magan F. C., 71.
García Martínez M., 63.
García Moyon Maria Carmelitis (Ven.).
V. Cabanes Badenas Vincentius et XVIII Socii (Venn.).
Garcia P. P. S., 68.
García Pobo Crescentius (Ven.).
V. Cabanes Badenas Vincentius et XVIII Socii (Venn.).
García Sánchez M. S., 807.
Gardonio R., 580.
Gareis B., 59.
Gargano V., 580.
† Garner R. F., 264.
Garnier F., 53.
Garsia A. M., 191.
Gaschy J., 806.
Gasparotto P., 582.
Gässlein L., 811.
Gatti L., 562.
Gaudet P., 810.
Gayá Esterlich J., 816.
Gay Zarzo Modestus Maria (Vincentius) (Ven.).
V. Cabanes Badenas Vincentius et XVIII Socii (Venn.).
Gebreslassie B., 55.
Gehl J. C., 59.
Gemelli A., 170.
Gemmell D., 807.
Genna S., 573.
Gentico I. A., 331.
George A. C., 59.
Georgius Preca (B.), 595.
Geradin A., 566.
Gerardi Conedera J., 662.
Gerardus (S.), 821
Gerardus (B.), 93.
Germanus Gozalvo Andreu (B.).
V. Iosephus Aparicio Sanz et LXXIII Socii (Bb.).
Gervasio S., 571.
Gervasoni M., 59.
Gesta de Piquer G., 59.
Ghanem C., 573.
Ghattas S. H. *Card.*, 190.
Ghezzi Iosephus (in saec.: Michaël) (Ven.), 321.
Ghiberti G., 805.
Ghidelli C., 52.
Ghidotti E., 808.
Ghilardi S., 811.
Giacomelli D., 578.
Giacoppo M., 811.
Giana M., 811.
Giani L. A., 58.
Giavagnoni A., 569.
Gielen P. B. M., 581.
Gifuni G., 563.
Gigante N., 582.
Giglioni P., 810.
Gilbert E. I., 334.
Gil Hellín F., 416.
† Gil Lechoza V., 583.
Gillgannon F. G., 58.
Gil Sáez Urbanus (Ven.).
V. Cabanes Badenas Vincentius et XVIII Socii (Venn.).
Giménez Vera M. A., 6.
Gimeno Gialogo A., 807.
Ginami L., 67.
Ginty T. M., 808.
Gioia F., 648.
Giore E., 815.
Giovannini G., 578.
Girard M., 805.
Girasoli N., 64, 807.
Giriatowicz J., 70.
Girotto F., 577.
Gisela (B.), 821
Giuliano G., 811.
Giuntoli S., 569.
Giust G., 580.
Giusta F. J., 810.
Gjergji D., 189.
Gjurashaj P., 189.
Glaeser A., 70.
Glats F., 565.
Glódz S. L., 119.
Glówacki E., 67.
Gobel J.-P., 425, 886.
Goehring R. J., 807.
Gogorza Izaguirre I., 188.
Goit B., 63.
Gołebiewski M., 191.
Golia A., 64.
Gómez Estrada F. C., 808.
† Gonçalves da Costa J., 583.
Gonçalves de Almeida J. A., 68.

Gonda I., 57.
González Alonso I., 498.
González Beltrán J. L., 815.
González Flores E., 63.
Gonzalez Gaitano N., 120.
González Hernández F., 499.
González Medina R. A., 54.
González Ramírez A., 62.
González Sánchez U., 189.
González Zumárraga A. J., *Card.*, 190, 501, 502.
Gorajek A., 577.
Gorbachov M., 166.
Gore G. H., 567.
Gormally L., 571.
Górny J. J., 806.
Gostigian K. G., 572.
† Gottardi A., 336.
Goulet A., 560.
Gourlay T., 574.
Grace J., 582.
Gracia Guillén D., 804.
Gracias A. R., 334.
Gracious T., 804.
Graf von Kerssenbrock J., 577.
Graf von Matuschka M., 573.
Grajek J., 69.
Grandi P., 580.
Grandine M., 565.
Grano Becker B. M., 573.
Granser G. A., 564.
Grassi G., 567.
Grassi M., 571.
Grassi R., 813.
Grauso M., 581.
Grbec M., 60.
Grech I. A., 261.
Greco A., 66.
Greenslade R. J., 806.
Greer J., 572.
Gregori M., 569.
Gregoria a Sanctis Innocentibus Pérez Mateo, 636.
Gregorius XVI, 653, 824.
Gregorius III, *Patriarcha Graecorum Melkitarum catholicorum*, 373.
Gregorius a Narek (S.), 465, 467, 470.
Gregorius Grassi (S.), 27.
Gregorius Illuminator (S.), 85, 87, 463, 466, 838.
Gregorius Khomyšyn (B.). *V. Nicolaus Čarneckyi et XXV Socii (Bb.).*
Gregorius Lakota (B.). *V. Nicolaus Čarneckyi et XXV Socii (Bb.).*
Gregorius Nazianzenus (S.), 439.
Gregorius Nyssenus (S.), 439.
Greinert W., 190.
Grezeskowiak, 166.
Gries R., 332.
Griffani M., 572.
Grillo H., 322.
Grima C., 64.
Grimaldi G., 815.
Grimme G., 62.
Grimmonprez L., 807.
Gritti L., 67.
Grocholewski Z., *Card.*, 119, 191, 500, 501, 502.
Grojzdek A., 809.
Grosse-Ruyken F.-J., 577.
† Grosse W., 264.
Grossi V., 577.
Gruijters G. J.M., 580.
Grundmann K., 569.
Grygotowicz J., 60.
Grzelak C., 61.
Gualandi Iosephus (Ven.), 788.
Guanzon F. B., 813.
Guaraniello P., 581.
Gudziak B., 119.
Guedes A. A., 884.
Guéguinou J., 563.
Guérin C., 797., 798
Guerra I., 813.
Guerra Laspiur J., 563.
Guerrero Corona I., 561.
Guerrini L., 813.
Guerrucci M., 575.
Guglielmino G., 808.
Gulielmus Iosephus Chaminade (B.), 344, 430, 749, 823.
Gulla M. G., 573.
Gunn J. L., 61.
Gunsalvus Viñes Masip (B.). *V. Iosephus Aparicio Sanz et LXXIII Socii (Bb.).*
Günzel W., 64.
Gutiérrez Tejerino J., 59.
Güven A., 563.
Guzzetti G., 566.
Gyenes G., 60.
Györgydeak M., 67.
Gyürki L., 59.

H

Haaf U., 579.
Habib T. H., 71.
Hadden T. P., 64.
Haderer H., 568.
Haines H., 64.
Haladus J., 804.
Haller B., 163.
Ham J., 807.
Hamilton L. R., 58.
Haneklaus H., 66.
Hanquet H., 573.
Harald V, *Rex Norvegiae*, 886.
Hardman J., 565.
Hargreaves J. K., 568.
Hariri R., 335.
Harnak, 389, 398.
Harrer U. C., 582.
Harriman M., 63.
Harring J. D., 63.
Harrington A., 574.
Harrington D., 572.
Harrington M. A., 574.
Harrington T., Jr. 572.
Harris G. E., 810.
Harrison J. L., 810.
Harry C. B., 578.
Hart D. I., 560.
Hartlein J. D., 60.
Hartmans E., 567.

Haryasudirja Sasraningrat P. P. K., 566.
Haselhorst V. A., 60.
Haslauer U., 583.
Hastrick G. M., 61.
Häussler K., 579.
Hauswirth S., 576.
Healy G. M., 806.
Healy P., 71.
Heaney D., 568.
Hebba B. A., 68.
Hebda B. A., 68.
Hebl J. H., 61.
Heck W., 581.
Heeman H. W.M., 578.
Heijman W., 579.
Heliodora (in saec.: Leocadia Matuszewska) (B.).
V. Maria Stella a SS.mo Sacramento (in saec.: Adelaidis Mardosewicz) et Sociae (Bb.).
Henchal M. J., 809.
Hendrix G., 576.
Henkel W., 335.
Henricus VII, *Rex Anglicus*, 77.
Henricus VIII, *Rex Anglicus*, 77.
Henricus Morant Pellicer (B.).
V. Iosephus Aparicio Sanz et LXXIII Socii (Bb.).
Henricus Requena Juan (B.).
V. Iosephus Aparicio Sanz et LXXIII Socii (Bb.).
Henry J. L., 61.
Herbein J. J., 65.
Herbert L. P., 810.
Herklotz J., 569.
Herminia Martínez Amigó (B.).
V. Iosephus Aparicio Sanz et LXXIII Socii (Bb.).
Hernández De Valles M., 574.
Hernández Peña J. G., 72.
Herranz J., 192.
Herrera E., 59.
Herrmann F., 577.
Herweg J., 61.
Hesse J., 575.
Hesse J. F., 568.
Hesterkamp W., 579.
Hidalgo Justo V., 55.
Higgins E. E., 807.
Higgins F., 569.
Hildebrand W., 576.
Hillenbrand K., 808.
Hippe M., 61.
Hiri'psime (S.), 463.
Hissein Nahmoud M., 55.
Hitpas W. J., 60.
Hla P., 498.
Hladik J., 70.
Hoàng Van Tiem I., 803.
Hodges-Nugent Docmac C., 567.
† Hofmann A., 120.
Hoffman Howard H., 566.
Hoffmann J., 119.
Hoffman W. G., 810.
Hogan M., 805.
Hohmann E., 583.
Hohmann J. J. A., 567.
Holland P., 65.
Hollingsworth B., 571.
Holló I., 809.
Holohan G., 496.
Holzer A. W., 61.
Holzschuh G., 816.
Homann A., 567.
Homeyer J., 519.
Honoratus a Biała Podlaska (B.), 326.
Honoratus Andreas (in saec.: Andreas Zorraquino Herrero) (B.).
V. Leonardus Olivera Buera et Socii (Bb.).
Honoré J., *Card.*, 191.
Hörmann K., 806.
Horrigan L. R., 806.
Horváth J., 59.
Houser J., 574.
Hoyos F., 13.
Hranić G., 639.
Hrušovský D., 887.
Hrvda F., 70.
Hrynaszkiewicz J., 815.
Huang C., 565.
Hubbanci P., 63.
Huber D. R., 811.
Hughes A. C., 188.
Hummes C., *Card.*, 191, 500, 501, 502, 503.
Huning H., 572.
Hunyada C., 571.
Huonder V., 63.
† Hurley M. J., 264.
Hurtado Labrador C. I., 568.
Hurtado Soler Dominicus Maria (Augustinus) (Ven.).
V. Cabanes Badenas Vincentius et XVIII Socii (Venn.).
Husar L., *Card.*, 191, 500, 501.
† Huyghe G., 888.
Hyacintha Marto (B.), 744.

I

Iacobini B., 580.
Iacobus Bonet Nadal (B.).
V. Iosephus Calasanz Marqués et Socii (Bb.).
Iacobus Buch Canals (B.).
V. Iosephus Calasanz Marqués et Socii (Bb.).
Iacobus Hilarius (in saec.: Emmanuel Barbal Cosán) (S.).
V. Cyrillus Bertrandus (in saec.: Iosephus Sanz Tejedor) et VIII Socii (Ss.).
Iacobus Ortiz Alzueta (B.).
V. Iosephus Calasanz Marqués et Socii (Bb.).
Iacovett A., 72.
Iannone P., 332.

Ianuarius Sánchez (S.).
V. Christophorus Magallanes et XXIV Socii (Ss.).
Iazdegerd II, 464.
Ibarra y González R., 43.
Ibe M. U., 813.
Ieremias, *propheta*, 279.
Iesus Méndez (S.).
V. Christophorus Magallanes et XXIV Socii (Ss.).
Iglesias J., 60.
Ignatius Antiochenus (S.), 438.
Ignatius Falzon (B.), 596, 879.
Ignatius Moussa I Daoud, *Patriarcha Antiochiae Syrorum*, 56, 209.
Ike O.F., 66.
Ilczyk S., 67.
Ilgner R., 565.
† Iligan P. R., 336.
Illia F., 365.
Ilunga Muya J., 804. ?
Imperato G., 64.
Imperial D. M., 812.
Imsih K., 568.
Incarnatio Gil Valls (B.).
V. Iosephus Aparicio Sanz et LXXIII Socii (Bb.).
Inchingolo G., 580.
Incitti G., 72.
Ineba Sevil A., 575.
Ingenito A., 578.
Ingham P. V., 496.
Innocentius ab Immaculata (S.), 7, 505.
Insana R., 811.
Intreccialagli A. A., 49.
Intrieri L., 568.
Iñiguez Martín del Campo C., 30, 31.
Ioachim Senkivskyj (B.).
V. Nicolaus Čarneckyi et XXV Socii (Bb.).
Ioachimus Vilanova Camallonga (B.).
V. Iosephus Aparicio Sanz et LXXIII Socii (Bb.).
Ioannes XXIII (Angelus Maria Roncalli) (B.), 28, 199, 207, 344, 371, 431, 439, 443, 655, 747.
Ioannes a Cruce (S.), 289.
Ioannes Ap. et Ev. (S.), 251, 280, 282, 748.
Ioannes Baptista (S.), 94, 221, 226, 278, 279.
Ioannes Baptista Faubel Cano (B.).
V. Iosephus Aparicio Sanz et LXXIII Socii (Bb.).
Ioannes Berchmans (S.), 131.
Ioannes Bosco (S.), 485, 486.
Ioannes Carbonell Mollá (B.).
V. Iosephus Aparicio Sanz et LXXIII Socii (Bb.).
Ioannes Chrysostomus (S.), 251, 439.
Ioannes da Silveira (B.).
V. Andreas de Soveral, Ambrosius Franciscus Ferro et Socii (Bb.).
Ioannes Fisher (S.), 78.
Ioannes Gonga Martínez (B.).
V. Iosephus Aparicio Sanz et LXXIII Socii (Bb.).
Ioannes Lostau Navarro (B.).
V. Andreas de Soveral, Ambrosius Franciscus Ferro et Socii (Bb.).
Ioannes Maria a Cruce (in saec.: Marianus García Méndez) (Ven.), 632.
Ioannes Martins (B.) cum septem Sociis (Bb.).
V. Andreas de Soveral, Ambrosius Franciscus Ferro et Socii (Bb.).
Ioannes Martorell Soria (B.).
V. Iosephus Calasanz Marqués et Socii (Bb.).
Ioannes Neumann (S.), 742.
Ioannes Slezyuk (B.).
V. Nicolaus Čarneckyi et XXV Socii (Bb.).
Ioannes Ventura Solsona (B.).
V. Iosephus Aparicio Sanz et LXXIII Socii (Bb.).
Ioseph (S.), 277, 282, 412.
Iosepha Moscardó Montalvá (B.).
V. Iosephus Aparicio Sanz et LXXIII Socii (Bb.).
Iosaphat Kocylovskyi (B.).
V. Nicolaus Čarneckyi et XXV Socii (Bb.).
Iosepha S. Ioannis de Deo Ruano García (Ven.), 635.
Iosephina Bakhita (S.), 651, 819.
Iosephus Aparicio Sanz et LXXIII Socii (Bb.), 489, 591, 827, 830, 833.
Iosephus Batalla Parramón (B.).
V. Iosephus Calasanz Marqués et Socii (Bb.).
Iosephus Bilczewski (B.), 844.
Iosephus Bonet Nadal (B.).
V. Iosephus Calasanz Marqués et Socii (Bb.).
Iosephus Calasanz Marqués et XXXI Socii (Bb.), 828.
Iosephus Canet Giner (B.).
V. Iosephus Aparicio Sanz et LXXIII Socii (Bb.).

Iosephus Caselles Moncho (B.).
V. Iosephus Calasanz Marqués et Socii (Bb.).
Iosephus Castell Camps (B.).
V. Iosephus Calasanz Marqués et Socii (Bb.).
Iosephus Columba Marmion (B.), 342, 430, 749, 825.
Iosephus do Porto (B.).
V. Andreas de Soveral, Ambrosius Franciscus Ferro et Socii (Bb.).
Iosephus Fenollosa Alcayna (B.).
V. Iosephus Aparicio Sanz et LXXIII Socii (Bb.)
Iosephus García Mas (B.).
V. Iosephus Aparicio Sanz et LXXIII Socii (Bb.).
Iosephus González Huguet (B.).
V. Iosephus Aparicio Sanz et LXXIII Socii (Bb.).
Iosephus Giménez López (B.).
V. Iosephus Calasanz Marqués et Socii (Bb.).
Iosephus Isabel Flores (S.).
V. Christophorus Magallanes et XXIV Socii (Ss.).
Iosephus Marello (S.), 265, 403.
Iosephus Maria Corbín Ferrer (B.).
V. Iosephus Aparicio Sanz et LXXIII Socii (Bb.).
Iosephus Maria de Yermo y Parres (S.), 73, 123, 420.
Iosephus Maria Ferrándiz Hernández (B.).
V. Iosephus Aparicio Sanz et LXXIII Socii (Bb.).
Iosephus Maria Robles (S.).
V. Christophorus Magallanes et XXIV Socii (Ss.).
Iosephus Maria Segura Penadés (B.).
V. Iosephus Aparicio Sanz et LXXIII Socii (Bb.).
Iosephus Maria Zabal Blasco (B.).
V. Iosephus Aparicio Sanz et LXXIII Socii (Bb.).
Iosephus Medes Ferrís (B.).
V. Iosephus Aparicio Sanz et LXXIII Socii (Bb.).
Iosephus Moscati (S.), 173.
Iosephus Otín Aquilé (B.).
V. Iosephus Calasanz Marqués et Socii (Bb.).
Iosephus Perpiñá Xácher (B.).
V. Iosephus Aparicio Sanz et LXXIII Socii (Bb.).
Iosephus Rabasa Bentanachs (B.).
V. Iosephus Calasanz Marqués et Socii (Bb.).
Iosephus Raimundus Ferragud Girbés (B.).
V. Iosephus Aparicio Sanz et LXXIII Socii (Bb.).
Iosephus Raimundus Paschalis Ferrer Botella (B.).
V. Iosephus Aparicio Sanz et LXXIII Socii (Bb.).
Iosephus Ruiz Bruixola (B.).
V. Iosephus Aparicio Sanz et LXXIII Socii (Bb.).
Iosephus Toledo Pellicer (B.).
V. Iosephus Aparicio Sanz et LXXIII Socii (Bb.).
Ippoliti A., 579.
Ippolito C., 580.
Iriondo J., 58, 885.
† Iruthayaraj S., 816.
Isaias, *propheta*, 73, 312.
Ismael Escrihuela Esteve (B.).
V. Iosephus Aparicio Sanz et LXXIII Socii (Bb.).
Isnani C., 70.
Itro S., 564.
Iulianus Alfredus (in saec.: Vilfredus Fernández Zapico) (S.).
V. Cyrillus Bertrandus (in saec.: Iosephus Sanz Tejedor) et VIII Socii (Ss.).
Iulianus Rodríguez Sánchez (B.).
V. Iosephus Calasanz Marqués et Socii (Bb.).
Iulius Alvarez Mendoza (S.).
V. Christophorus Magallanes et XXIV Socii (Ss.).
Iulius Junyer Padern (B.).
V. Iosephus Calasanz Marqués et Socii (Bb.).
Iurkovic I., 801.
Iusta Maiza Goicoechea Immaculatae (B.).
V. Leonardus Olivera Buera et Socii (Bb.).
Iustinus Orona (S.).
V. Christophorus Magallanes et XXIV Socii (Ss.).
Ivanus Ziatyk (B.).
V. Nicolaus Čarneckyi et XXV Socii (Bb.).

Izquierdo Alberó Maria a Columna (Ven.), 407.
Izuwah A. E. N., 572.

J

Jacobi R., 120.
† Jacq A. R., 504.
Jaeger D. M., 119.
Jaeger L. *Card.*, 533
Jagoda B., 568.
Jagoszinki D., 815.
Jahan E., 571.
Jamarillo Monsalve I., 11, 14, 743.
James J., 581.
Jamnik A., 809.
Janczyszyn M., 813.
Jankiewicz R., 70.
Janowski W., 61.
Jansen J. H., 60.
Janyszek Z., 56.
Jardin J. J., 582.
Jarmoluk J. F., 808.
Jarrett G. H., 53.
Jaunzarás Gómez Valentinus Maria (Vincentius) (Ven.).
V. Cabanes Badenas Vincentius et XVIII Socii (Venn.).
† Jaworski M., 736.
Jaworski M., *Card.*, 190, 501.
Jeffrey P., 61.
Jerome A. L., 60.
Jiménez Carvajal J. E., 416.
Jiménez Narváez G., 331.
Joblin J., 804.
Johnston Lord, 163.
Joksch E., 575.
Jones R. N., 806.
Jorant M., 566.
Jordan H. J., 62.
Josipović S., 810.
Jousten A., 415.
Józwowicz A., 67.
Juan Carlos I, *Rex Hispaniae*, 55.
Jumoad M. S., 885.
Junck M. F., 568.
Jungkunz H., 583.
Jurkovič I., 736.
Jüsten K., 61.
Jutte B. A. A., 581.

K

Kaczmarek K., 69.
Kaczmarek L., 69.
Kaczorowski B., 71.
† Kada L. 119, 888.
Kalenga L. B., 60.
Kammier R., 579.
Kane E., 573.
Kania J., 67.
Kaniewski S., 69.
Kanjirathinkal J., 69.
Kannan Y. I., 576.
Kapellari E., 261.
Kapushion M. J., 811.
Karalić S., 68.
Karekin I, *Catholicos Armenorum*, 85, 683.
Karekin II, *Catholicos Armenorum*, 85, 274, 347, 468, 683, 837.
Kariyawasam P., 500.
Karlsson B., 575.
Karolak G. A., 68.
Karpienia K., 60.
Karwacki W., 70.
Kasianov M. M., 262.
Kasper W., *Card.*, 119, 191, 263, 500, 502, 684.
Kaszkiewicz A., 135, 341, 511.
Katherein W., 58.
Kato M., 565.
Keane D. P., 58.
Keaney J. P., 64.
Kejř J., 566.
Kelly C. S., 58.
Kem Owelle F., 572.
Kempny R., 68.
Kenney T. E., 62.
Keoghan N., 574.
Kerr P., 807.
Kersten T. J., 569.
Kertz R. N., 61.
Keuser F., 67, 810.
† Khamphan T., 648.
Khamsé Vithavong J., 192.
Khoren I, *Catholicos Armenorum*, 683.
Khoury J., 119.
Kicanas G. F., 885.
Kidney L. J., 59.
Kiely B., 805.
Kierzłowski R., 62.
Kikuchi H., 565.
Kilgarriff P., 62.
Kimak P., 57.
Kiolbassa R. A., 571.
Kirchschläger R., 563.
Kis I., 808.
Kisiel F., 813.
Kiss I., 815.
Kiszko B., 814.
Kitbunchu M. M., *Card.*, 135, 341, 510.
Klawczyński K., 70.
Kleblusek M., 814.
Klein C. R., 58.
Klerr W., 575.
Kloprogge M. J. G. M., 582.
Klyberg C. J., 61.
Kmiecik A., 810.
Kodiyanthara J. J., 571.
Koenig K., 572.
Kokesch W., 119.
† Kokora-Tekry N., 736.
Koland E., 68.
Koliqi *Card.* M., 365.
Kolp J., 571.
Kolp J. R., 62.
Kompare A., 815.
Kondé L., 815.
Koos G. J., 57.
Kopko M., 71.
Koren F., 69.
Korinek K., 575.
Koriun, 466.
Kormos M., 68.
Kost J., 580.
Kostelnik K., 810.
Koštunica V., *Praeses Reipublicae Foederativae Iugoslaviae*, 55.
Kothgasser A., 390, 399.

Kovács A., 809.
Kovács G., 812.
Kovács P., 815.
Kovács T., 815.
Kowaleski E. J., 62.
Kraemer N., 568.
Krajcik J., 72.
Kraljević V., 563.
Kramarek T., 583.
Kramer J. G., 61.
Kraus C. L., 57.
Krchnak A., 70.
Krinski A., 66.
Kristman R., 70.
Kristof M., 63.
Krokos J., 811.
Królak K., 61.
Krug C. G., 569.
Kruk H. G., 62.
Krupa A. J., 814.
Krupp G., 567.
Krzywicki M., 70.
Kube S., 567.
Kuchta D. H., 569.
Kucma W., 568.
Kufunduka Mubukwanu S., 500.
Kuibida V., 566.
Kukulski R., 71.
Kulig T., 67.
Kund G. K., 65.
Kurek A., 57.
Kurilla G., 812.
Kusiele Dabiré R., 72.
Kuśnierz W., 71.
Kutwa I.-P., 499.
Kutz R. G., 56.
Kwekukye Kwaw E. S., 575.
Kwéné J., 810.

L

Labanca G., 64.
Laboa I. S., 259, 410, 413, 558, 634, 635, 876, 877.
† Labrie J. P., 736.
Lacetera E., 335.
Lacsamana A. M., 71.
Laczkó F., 809.
Ladislaus Goral (B.), 27.
Laffitte J., 810.
Lafranconi D., 735.
Laghi P., *Card.*, 35, 92, 504, 805.
Lagonegro D. I., 885.
Lahood P., 574.
Lahood R., 572.
Lahoud E., *Praeses Reipublicae Libani*, 262.
Laidre M., 564.
† Laigueglia G., 504.
Lai Hung Seng I., 333.
Lakah R. R. M., 567.
Lallai M., 567.
Lama Saieh R. E., 565.
Lamanna L., 812.
Lamberti A., 578.
Lambiasi F., 192, 336.
Lancellotti G., 816.
Lancia di Brolo D. G., 49.
Lander C. A., 571.
Lando G., 66.
Lane R. J., 570.
Lang D., 261.
Lanzani V., 885.
Lanzara C., 815.
Lanzarini P., 806.
Laolao C., 63.
La Paz G., 58.
Laquis A. A., 582.
Lara García J. A., 59.
Larios Jiménez A., 261.
Larkin A. C., 64.
Laufermann W., 581.
Laugeni G., 576.
Laurentia (in saec.: Leucadia Harasymiv) (B.). *V. Nicolaus Čarneckyi et XXV Socii (Bb.).*
Laurentius Giustiniani (S.), 747.
Lauria C. R., 64.
Lauriola M., 566.
Lavaroni G., 811.
Lawler J. A., 60.
Laxague P. M., 810.
† Lebrún Moratinos J. A., *Card.*, 264.
Le Dieu-de-Ville G., 570.
Lee L., 60.
Lee Mueller E., 571.
Leforestier M., 569.
Le Gatt A., 734.
Le Gall R., 801.
Legua Martí Leo Maria (Emmanuel) (Ven.). *V. Cabanes Badenas Vincentius et XVIII Socii (Venn.).*
Lehmann K., *Card.*, 191, 500, 501, 502, 533.
Lejeune A., 566.
Lejeune B., 804.
Lemes N. L., 69.
Lempers A. G. M., 577.
Lenane W. M., 64.
Lennon R. G., 561.
Lenssen W., 570.
Lentsch J., 816.
Leo XIII, 78, 405, 650, 731.
Léonard A. M., 343, 430, 749, 825.
Leonard G., 61.
Leonardi Q., 816.
Leonardus Olivera Buera et XXIX Socii (Bb.), 831.
Leoncini Bartoli A., 118.
Leone S., 804.
Leoni F., 576.
Leonidas Fëdorov (B.). *V. Nicolaus Čarneckyi et XXV Socii (Bb.).*
Lepore L., 65.
Lepri G., 70.
Lerin G., 63.
Lerma Martínez Franciscus Maria (Iustus) (Ven.). *V. Cabanes Badenas Vincentius et XVIII Socii (Venn.).*
Lescoe T. T., 570.
Lesiński A. M., 810.
Lettieri V., 68.
Level Osuna B., 567.
Levèque J., 571.
Lever F., 119.
Levi A., 575.
Lewis G. L., 64.

Liberati C., 120.
Liberati D., 570.
Licciardello G., 71.
Lietzmann H., 389, 397.
Ligason J., 63.
Ligori G., 565.
Lim Khoo Liang J., 579.
Lima León T., 815.
Limongi P., 186.
Linhares de Carvalho M. I., 804.
Liptak D. Q., 808.
Lisario S., 582.
Lisi F., 568.
Litvin V., 335.
Liuzzi A., 568.
Livan E., 581.
Liverani I., 581.
Livieres Banks, 535.
Liwanag F. P., 72.
Llosá Balaguer Iosephus (Ven.).
V. Cabanes Badenas Vincentius et XVIII Socii (Venn.).
Loda N., 119.
Lohse W. H., 57.
Lois Morales R., 65.
Lombardi F., 563.
Lo Monaco G., 570.
Lompa R., 811.
Lona G. A., 52.
Lončar J., 71.
Longhitano A., 814.
Longo C., 335.
Longobardi G., 815.
Łoniewski J., 813.
Lontoc O. R., 66.
Lopera Gil J. R., 809.
Lopes A., 57.
Lopez A., 563.
López de Andújar y Cánovas del Castillo I. M., 331.
López Hurtado I., 560.
López Llorente C., 188.
López Mora Richardus Maria (Iosephus Maria) (Ven.).
V. Cabanes Badenas Vincentius et XVIII Socii (Venn.).
Lopez R. J., 810.
López Trujillo A., *Card.*, 664, 886, 887.
Lorsung T., 120.
Losada M., 166.
Lottinger Gayle E., 574.
Löwe H., 533.
Lowenstein-Werteim A. C., 565.
Lozano Barragán J., 736.
Lozano Guillén J., 60.
Lozano Medina O. G., 812.
Lozano N. O., 565.
Loza y Pardavé P., 411.
Luá Gil I., 812.
Lualdi A. *Card.*, 482.
† Lubachivsky M. I., *Card.*, 120.
Lucas Ev. (S.), 222, 226, 282, 594.
Lučić T., 815.
Lucioli R., 580.
Lucker R. A., 816.
Ludovicus Maria Grignion de Montfort (S.), 132.
Lugini A., 571.
Lugo Argüelles H., 807.
Lukács L., 120.
Lurati A., 63.
Lustiger J.-M., *Card.*, 504.
Lutz G. C., 809.
Luu Van khuât J. B., 64.
Luysterman A., 9, 132.
Luz da Silva P. I., 497.
Lwevuze J., 582.

M

Maalmi A., 563.
† Maanicus A. M., 120.
Mabrito L., 60.
Macedo Tenllado F. A., 805.
MacFallane D., 566.
Macharski F., *Card.*, 120, 504.
Machens H., 264.
Machura M., 579.
Maciel M., 767.
Maciołka M., 61.
MacKinnon D., 60.
Maddalena D., 566.
Mäder E. T., 576.
Mádl F., *Praeses Rei publicae Hungariae*, 804.
Madrigal-Díez A., 567.
Madtha A., 807.
Maffei V., 66.
Mafood F., 567.
Magaguinì M., 68.
Magdalena (S.), 783.
Maggi vid. Gaggioli A., 573.
Maglia C., 814.
Magnasco S., 36, 37.
Magro A., 56.
Mahon D. J., 59.
Mahoney N. J., 59.
Mahony R. M., *Card.*, 263.
Maia O. A., 335.
Maida A. J., *Card.*, 189.
Mainenti A., 62.
Maipan P., 803.
Malczyk K., 816.
Maldonado Panacci H., 815.
Maletti F. C., 734.
Malfatti A., 574.
Malinvaud E., 565.
Malinverno E., 807.
Malinverno I., 807.
Malloy D. J., 809.
Maloberti G., 811.
Maloney R., 563.
Maloney T., 807.
Malooly V. F., 54.
Malservigi R., 571.
Mana G., 640.
Mancilla Sánchez I. E., 496.
Mancinelli M., 580.
Mancini F., 579.
Mancini G., 577.
Mancini P., 579.
Mancino N., 18, 166.
Mancuso G., 579.
Mandl G., 65.

Mangini M., 60.
Mangkhanekhoun A. M. L., 188.
Maniscalco F., 887.
Manna G., 62.
Manna P., 602.
† Manning T. R., 888.
Manu T., 67.
Manzo R., 583.
Marchaj K., 71.
Marcheselli G., 579.
Marchetti T., 807.
Marchetto A., 887.
Marchetto F., 576, 579.
Marchisano F., 262, 679, 736.
Marchitelli A. D., 58.
Marcianus Iosephus (in saec.: Philomenus López López) (S.).
V. Cyrillus Bertrandus (in saec.: Iosephus Sanz Tejedor) et VIII Socii (Ss.).
Marczewski R. J., 809.
Marendic J., 63.
Marescaux H., 566.
Margarita Maria Alacoque (S.), 30.
Margaritus Flores (S.).
V. Christophorus Magallanes et XXIV Socii (Ss.).
Margason J. E., 60.
Maria (in saec.: Maria ab Incarnatione de la Yglesia y de Varo) (B.).
V. Maria Baldillou y Bullit et VII Sociae (Bb.).
Maria a Columna Jordá Botella (B.).
V. Iosephus Aparicio Sanz et LXXIII Socii (Bb.).
Maria Adeodata (in saec.: Maria Theresia Pisani) (B.), 596, 873.
Maria a Iesu Sacramentato Venegas de la Torre (S.), 75, 121, 420.
Maria a Iesu Santocanale (in saec.: Carolina) (Ven.), 48.
Maria Aloisia a Iesu (in saec.: Maria Aloisia Girón y Romera) (B.).
V. Maria Baldillou y Bullit et VII Sociae (Bb.).
Maria Aloisia Iosepha a SS. Sacramento (in saec.: Maria Aloisia de la Peña Navarro, vid. Rojas) (Ven.), 33.
Maria Aloisia Montesinos Orduña (B.).
V. Iosephus Aparicio Sanz et LXXIII Socii (Bb.).
Maria Anna (in saec. Maria Esther Sureau-Blondin) (B.), 430.
Maria Antonia a Sancto Petro Paris (Ven.), 629.
Maria a Patrocinio a S. Ioanne (in saec.: Maria Giner Gomis) (Ven.), 629.
Maria a Purificatione Vidal Pastor (B.).
V. Iosephus Aparicio Sanz et LXXIII Socii (Bb.).
Maria a Refugio Carbonell Muñoz (B.).
V. Iosephus Calasanz Marqués et Socii (Bb.).
Maria Baldillou a Iesu Infante (in saec. Maria Baldillou y Bullit) et VII Sociae (Bb.), 834.
Maria Calaf Miracle Dominae Nostrae Providentiae (B.).
V. Leonardus Olivera Buera et Socii (Bb.).
Maria Candida ab Eucharistia (in saec.: Maria Barba) (Ven.), 482.
Maria Canuta a Iesu in Monte Olivarum (in saec.: Iosepha Chrobot) (B.).
V. Maria Stella a SS.mo Sacramento (in saec.: Adelaidis Mardosewicz) et Sociae (Bb.).
Maria Carmelitis García Moyon (Ven.), 726.
Maria Carmelitis Moreno Benítez (B.).
V. Iosephus Calasanz Marqués et Socii (Bb.).
Maria Carmelitis Viel Ferrando (B.).
V. Iosephus Aparicio Sanz et LXXIII Socii (Bb.).
Maria Climent Mateu (B.).
V. Iosephus Aparicio Sanz et LXXIII Socii (Bb.).
Maria Crescentia Höss (S.), 265, 405.
Maria Concepta Odriozola Zabalía Sancti Ignatii (B.).
V. Leonardus Olivera Buera et Socii (Bb.).
Maria Concepta Rodríguez Fernández Sanctae Magdalenae (B.).
V. Leonardus Olivera Buera et Socii (Bb.).
Maria Daniela a Iesu et Maria Immaculata (in saec.: Eleonora Angela Jóźwik) (B.).
V. Maria Stella a SS.mo Sacramento (in saec.: Adelaidis Mardosewicz) et Sociae (Bb.).
Maria de las Nieves Crespo López Sanctissimae Trinitatis (B.).
V. Leonardus Olivera Buera et Socii (Bb.).
Maria del Olvido Noguera Albelda (B.).
V. Iosephus Aparicio Sanz et LXXIII Socii (Bb.).

Maria « Desamparados » Giner Lister Sanctissimi Sacramenti (B.).
V. Leonardus Olivera Buera et Socii (Bb.).
Maria Dolorosa Vidal Cervera Sancti Francisci Xaverii (B.).
V. Leonardus Olivera Buera et Socii (Bb.).
Maria Elisabeth Hesselblad (B.), 12, 14, 743.
Maria Euthymia (in saec.: Emma Üffing) (Ven.), 47.
Maria Faustina Kowalska (S.), 585.
Maria Guadalupe (in saec.: Anastasia García Zavala) (Ven.), 30.
Maria Guidona a Misericordia Divina (in saec.: Helena Cierpka) (B.).
V. Maria Stella a SS.mo Sacramento (in saec.: Adelaidis Mardosewicz) et Sociae (Bb.).
Maria Imelda a Iesu Hostiae (in saec.: Hedvigis Carola Żak) (B.).
V. Maria Stella a SS.mo Sacramento (in saec.: Adelaidis Mardosewicz) et Sociae (Bb.).
Maria Iosepha a Corde Iesu (in saec.: Maria Iosepha Sancho de Guerra) (S.), 651, 817.
Maria Iosepha Del Río Messa Sanctae Sophiae (B.).
V. Leonardus Olivera Buera et Socii (Bb.).
Maria Liberata a S. Corde Iesu (in saec.: Liberata Orozco Santa Cruz) (Ven.), 30, 410.
Maria Perdolens S. Eulaliae Puig Bonany (Ven.), 635.
Maria Purificationis Ximénez Ximénez Sancti Iosephi (B.).
V. Leonardus Olivera Buera et Socii (Bb.).
Maria Raimunda a Iesu et Maria (in saec.: Anna Kukołowicz) (B.).
V. Maria Stella a SS.mo Sacramento (in saec.: Adelaidis Mardosewicz) et Sociae (Bb.).
Maria Sergia a Virgine Perdolente (in saec.: Iulia Rapiej) (B.).
V. Maria Stella a SS.mo Sacramento (in saec.: Adelaidis Mardosewicz) et Sociae (Bb.).
Maria Sophia Teresia Ximénez Ximénez (B.).
V. Iosephus Aparicio Sanz et LXXIII Socii (Bb.).
Maria Stella Adelaidis a SS.mo Sacramento (in saec.: Adelaidis Mardosewicz) et decem Sociae (Bb.), 135, 341, 509.
Maria Teresia Ferragud Roig (B.).
V. Iosephus Aparicio Sanz et LXXIII Socii (Bb.).
Maria Teresia Chiramel Mankidiyan (B.), 12, 14, 743.
Mariani C. G., 813.
Marianus ab Arce Casali (Roccacasale) (B.), 8, 132.
Marianus a Iesu Euse Hoyos (B.), 12, 13.
Marie W., 66.
Marijanović L., 68.
Marini F., 580.
Marino G., 64.
Marinus Blanes Giner (B.).
V. Iosephus Aparicio Sanz et LXXIII Socii (Bb.).
Marren H. M., 810.
Marriott F., 61.
Marrocco M., 568.
Marsilla Luego E., 57.
Martella A., 54.
Martha (S.), 276.
Martijn-Hijl H. G., 583.
Martin A. E., 62.
Martin D., 120.
† Martina N. E., 736.
Martínez Contreras V. H., 658.
Martínez Acebes L., 84.
Martínez I. R., 52.
Martínez Robles Bernardinus Maria (Paulus) (Ven.).
V. Cabanes Badenas Vincentius et XVIII Socii (Venn.).
Martínez Rodríguez A. M., 45.
Martínez Somalo E., *Card.*, 504.
Martini A., 575.
Martini F., 577.
Martonyi J., 262.
Marturet G. A., 571.
Marucci L. A., 69.
† Marzi A. D., 816.
Marzys Z., 577.
Masoudian S., 568.
Masri E., 573.
Massafra A., 365.
Massari M., 581.
Massaroli P., 580.
Massé V., 735.
Massi Gentiloni Silverj R., 565.
Masterson J. J., 63.
Mastrangeli G., 582.
Mastrocola T., 66.
Mastromattei L. E. V., 574.
Mateljan A., 71.
Mathieu R. T., 809.
Matijević I., 68.
Matos da Gama J. J., 335.

Matriano Ferreras F., 59.
Matthaeus Ap. et Ev. (S.), 279, 524.
Matthaeus Correa (S.).
V. Christophorus Magallanes et XXIV Socii (Ss.).
Matthaeus Moreira (B.).
V. Andreas de Soveral, Ambrosius Franciscus Ferro et Socii (Bb.).
Mattia M., 576.
Matuszek M., 811.
Mátyás J., 815.
Mauck G. A., 60.
Mauro J. R., 570.
Maximos V, *Patriarcha Graecorum Melkitarum Catholicorum*, 373.
† Maximos V Hakim, *Patriarcha*, 583.
Mayer E., 62.
Mayer-Skumanz M., 573.
Mazuchowski H. S., 60.
Mazur R. C., 809.
Mazzariol G., 582.
Mazzeo S., 571.
Mazzotti M., 581.
Mazzucchelli G., 567.
Mazzuoli G., 565.
Mbadu Kikhela Kupika I., 498.
Mbaya B. K., 55.
Mbogha C. K., 334.
Mbuka C., 498.
McAlpine W. R., 572.
McBrierty V. J., 571.
McCabe J., 573.
McCarrick T. E., *Card.*, 190, 502.
McCartan D., 807.
McCarthy D., 119.
McCarthy J. J., 808.
McClosky A., 60.
McCormick M., 63.
McCormick S., 575.
McCullough J. J., 65.
McDermott A., 809.
McDonald C. I. P., 332.
McDonald T., 58.
McDonnell J., 120.
McDonnel P., 574.
McDonnell P. W., 808.
McDonnell T. A., 885.
McElroy C. J., 809.
McEntaggert A., 566.
McGarry T. M., 58.
McGarry, H M., 569.
McGhee W. P., 60.
McGrath M. D., 564.
McGuinness J. P., 811.
† McHugh J. T., 120.
McKay G., 736.
McKenna M. J., 567.
McKeown D., 260.
McManus W. J., 810.
† McNamara J. R., 416.
McNicholas B., 569.
McQuillan I., 63.
McShane G., 572.
Mcsweeney T. J., 67.
Meacci M., 9, 132.
Meare J., 57.
Mechitar, abbas, 776.
Medina Ramos R., 807.
Medina Estévez J. A., *Card.*, 192.
Medina Pech D. A., 808.
Meiß L., 71.
Meier B. J., 811.
Meijers C. L.A.M., 570.
Meinvielle G. A., 126.
Meira Naslausky M. C., 563.
Meisner J., *Card.*, 263.
Mejía J. M., *Card.*, 191, 501, 502.
Melchior D., 810.
Melicia M. P., 807.
Mencaroni E., 578.
Menchi V., 567.
† Mendes E. S., 336.
Méndez J., 815.
Menn R. J., 564.
Menorca F. M., 61.
Mento F., 806.
Mento S., 811.
Meo C., 581.
Merlo G., 811.
Merrill M., 575.
Merson T., 70.
Meßner R., 385.
Mesrob II, *Patriarcha Armenus*, 439.
Mesrop-Masthoc' (S.), 462.
Messina E., 66.
Meta I., 886.
Methodius Dominicus Trčka (B.).
V. Nicolaus Čarneckyi et XXV Socii (Bb.).
Meyer F. X., 576.
Mezzini Ursula (Ven.), 790.
Mhando Daraja A., 564.
Micchiardi P. G., 53.
Micconi R., 580.
Michael de la Mora (S.).
V. Christophorus Magallanes et XXIV Socii (Ss.).
Michaël Domingo Cendra (B.).
V. Iosephus Calasanz Marqués et Socii (Bb.).
Michaël Kozal (S.), 27.
Michaël Remón Salvador (B.).
V. Alfonsus López López et V Socii (Bb.).
Michalewicz Z., 71.
Michelangelo B., 174.
Michelini C. A., 581.
Michelini L., 579.
Michelotti G., 575.
Michl E., 576.
Mick W., 814.
Middleton A., 77.
Miele A., 580.
Mies P., 66.
Miglioni B., 808.
Migliore C., 119.
Migneault J., 570.
Mikolajczyk M., 57.
Mikulasek J., 62.
Mikulka A., 812.
Milandou A., 333, 499, 673.
Milani J. J., 64.
Mildom V., 583.
Milillo G., 72.
Miller T. R., 807.
Miller T. W., 60.

Millo G. Q., 71.
Minasian A. S., 568.
Minde L., 498.
Minelli G., 68.
Mingazzini G., 813.
Minniti E., 814.
Minusso U., 582.
Miotto C. J., 812.
Mira Balbín J. J., 809.
Mirabelli C., 564.
Miranda R., 813.
Miridita R., 365.
Mišik P., 69.
Misiniec S., 70.
Mitchell G., 580.
Mitschke G., 579.
Mkhori F. E., 333, 499.
Moder K., 67.
Modestus Vegas Vegas (B.). *V. Alfonsus López López et V Socii (Bb.).*
Moellenberndt D. R., 61.
Moeller E. O., 571.
Mokrzycki P., 577.
Mola C., 579.
Moliner Inglés R., 187.
Moloney D., 810.
Moń R. F., 66.
Mondejar Correa P., 807.
Mondini G., 576.
Mongelli P., 578.
Monni P., 814.
Monroy Ponce D., 806.
Monsalve Mejía D. a I., 734.
Montagne Vidal A., 190.
Montalti M., 816.
Montano G., 808.
Montes Moreira A., 497.
Monthienvichienchai R. C., 120.
Monti Aloisius Maria (Ven.), 869.
Monti L. F., 569.
Montini G. B., 382.
Montini G. P., 72.
Mooney M. P., 63.
Morales C., 578.
Morales Rodríguez E. S., 68.
Morandini G. M., 72.
Morawski A., 808.
Moreira de Melo I., 193.
Moreno Bravo G., 806.
Moreno Casamitjana A., 887.
Morero V., 814.
Morigi M., 806.
Morini R., 59.
Moroco P. A., Jr. 569.
Morris W., 578.
Morrisey M., 570.
Mortarino L., 570.
Mortillaro R., 576.
Morton I., 76.
Moś I., 575.
Moschella D., 580.
Motta J. G., 816.
Motta M. J., 808.
† Motte J. F., 192.
Motyka F., 70.
Mouawad N., 56.
Mourany B., 566.
Moussa I Daoud I., *Card.*, 119, 500.
Mraz J., 65.
Mrzyglod J., 567.
Mubarak M. H., *Praeses Reipublicae Arabae Aegypti*, 262.
Mucciolo A. M., 193.
Mucilli R., 72.
Muhari M., 583.
Mühl H., 58.
Mullen E. J., 570.
Mulligan J. T., 58.
Multerer T. M., 568.
† Munive Escobar L., 504.
Murcko C. S., 57.
Murolo R., 580.
Murphy-O'Connor C., *Card.*, 191, 263, 500, 502, 648.
Murphy C. M., 806.
Murphy D. D., 806.
Murphy V. F., 560.
Muscarà S., 812.
Musser J., 806.
Mustaciuolo G. A., 58.
Mustafa Kabazi H.-F., 563.
Musto A., 65.
Mutsaers A. J., 578.
Muûls T., 563.
Mvé Engone B., 668.
Mycek J., 62.
Myers I. I., 640.

N

Nagel R., 583.
Nagler S., 566.
Nagy J., 66.
Najman K., 67.
Najmeh E., 564.
Nakamura M., 886
Nalbandian E., 735.
Nalzaro F., 63.
Nannini N., 813.
Napier W. F., *Card.*, 190, 501.
Naré L., 805.
Nastase A., 335.
Nasti S., 568.
Navarra V. M., 496.
Navrkal J., 67.
Nazarian M., 792.
Ncozano S. S., 55.
Ndiaye B., 802.
Nealon K. G., 573.
Nepšinky V., 69.
Neri M. T., 583.
Nerses Bedros XIX, *Catholicos Armenorum*, 684.
Nerses Shnorhali (S.), 467, 683.
Nervi Oddone F., 571.
Nesti P. G. S., 479.
Nevin E. R., 58.
Newman J. M., 571.
Nguyen Thanh Hoan P., 803.
Nguyên Van Thuân F. X., *Card.*, 191, 500, 501.
Niceta Plaja Xifra Sancti Prudentii (B.). *V. Leonardus Olivera Buera et Socii (Bb.).*
Nicetus Budka (B.). *V. Nicolaus Čarneckyi et XXV Socii (Bb.).*
Nicholson J., 735.
Nickel T., 570.
Nicknair L. G., 809.
Nicolau J., 810.

Nicolaus a Gesturi (B.), 9, 10.
Nicolaus Bunkerd Kitbamrung (B.), 133.
Nicolaus Čarneckyi et XXV Socii (Bb.), 850, 863, 864, 865.
Nicolaus Cehelskyj (B.). *V. Nicolaus Čarneckyi et XXV Socii (Bb.).*
Nicolaus Konrad (B.). *V. Nicolaus Čarneckyi et XXV Socii (Bb.).*
Nicolich G., 810.
† Nicolini G., 583.
Niehves E., 583.
Nielson T. A., 58.
Niemczyk Z., 69.
† Niënhaus J. B., 120.
Nienstedt I. C., 497.
Nieparko R., 61.
Niezgoda J., 67.
Niglis J. C., 61.
Nino Castillo R. A., 58.
Nishi T., 565.
Nix W., 809.
Njoku A. A., 582.
Njoku C. O., 583.
Nlemadim Offurum R. L., 577.
Norena Suárez J. H., 808.
Norman A., 579.
Noschese A., 815.
Noto V., 62.
† Novak J., 584.
Nowacki H. I., 188.
Nozipho January Bardill P., 500.
† N'Sanda Tsinda-Hata D., 888.
† Nterere J.-B., 504.
Nunag III V. M., 63.
Nunez E. H., 811.
Nuti G. A., 580.
Nwosu R., 814.

O

Oates J., 568.
Obiang Nguema Mbasogo T., *Praeses Rei publicae Guineae Equatorialis*, 55.
Obiorah Obidele S., 582.
O'Brien B. M., 53.
O'Brien M. F., 809.
O'Callaghan J. A., 56.
Ocáriz F., 805.
O'Connell D., 59.
O'Connor D. G., 58.
O'Connor E., 574.
O'Connor E. A., 810.
O'Connor J., 571.
O'Connor J. F., 64.
O'Connor T. V., 577.
Odchimar N. P., 802.
† Oddi S., *Card.*, 584.
O'Donnell J., 569.
O'Donoghue P., 192, 496.
O'Dwyer P. F., 573.
Oesterhelt J., 563.
Ogbonna H. U., 574.
Ogbonna J. J., 582.
Ogbonna S. B., 569.
Ojukwu A., 582.
O'Keefe W. J., 59.
† Okioh N., 416.
Okolo J. T., 807.
Okoro B. L.C., 582.
Okula J., 815.
Olaechea Du Bois M. P., 565.
Olijerhoek H. T., 578.
Oliva P., 66.
Oliviero S., 577.
Ollier G., 571.
† Olombe Atelumbu Musilamu G., 120.
Olszewski L., 813.
Olympia (in saec.: Olga Bidà) (Ven.). *V. Nicolaus Čarneckyi et XXV Socii (Bb.).*
Omelko V., 63.
Ondavay T., 809.
O'Neill J. P., 58.
O'Neill W. O., 64.
Onumajulu J. P. C., 577.
Onvca K., 70.
Onwuanibe R. C. I., 812.
Onwvatuegwi Okorosi M., 577.
Onyeiwu P., 583.
Onyot A., 63.
Onyśk M., 813.
Opara J., 812.
Oravec R., 566.
Orfei F., 577.
† Orgah F. U., 120.
Orlandi S., 816.
Orlotti L., 62.
Orofino V. C., 64.
Orsatti M., 72.
Ortner G., 563.
Osei-Duah S., 807.
† Oses Flamarique J., 888.
Osicki J. S., 68.
Osiński T., 813.
Osler D., 573.
Osmołowski Hadrianus (in saec.: Petrus) (Ven.), 253.
Ostafin F., 69.
Osuji R. O., 574.
O'Sullivan J. V., 63.
O'Sullivan-Ryan J., 120.
Otsuka P. Y., 192.
Ottaviani G., 65.
Otuyelu S., 55.
Ouédraogo A., 334.
Ouellet M., 261, 503.
† Ouellette J. L. A., 816.
Owusu Akyaw Prempeh L., 577.
Oyaga Guerrero N., 810.

P

Paagman J. B., 570.
Pacheco Gómez M., 500.
† Pachowiak H., 72.
Padilla O., 83, 130.
Padilla R. M. J., 568.
Padour G., 188.
Páez J. R., 807.
† Pagano A., 336.
Pagé R., 57.
Paiani M., 815.
Pajurek T., 814.
Paliotta F., 567.
Pallath P., 65.
Pallucchi D., 812.
Palma Paúl V. H., 640.
Palmieri C., 189.
Palozzo G., 570.

Palumbo M., 578.
Panfilo F., 802.
Pangallo M., 68.
Panico F., 415.
Pante V., 802.
Panton H., 808.
Panuello M., 814.
Panunzi G., 581.
Paolillo F. H., 563.
Papa C., 56.
Papacchini G., 63.
Paparini F., 566.
Pappalardo M., 567.
Pappenberger R., 72.
Paratico F., 576.
Park A. C., 59.
Parolin P., 59.
Parra Sandoval M. I., 640.
Parsch J. R., 582.
Paschalis Penadés Jornet (B.).
V. Iosephus Aparicio Sanz et LXXIII Socii (Bb.).
Paschalis Torres Lloret (B.).
V. Iosephus Aparicio Sanz et LXXIII Socii (Bb.).
Paschetta M., 70.
Pasini A., 576.
Pasquinelli O., 566.
Passaro E., 569.
Passerini I., 806.
Pastormerlo E., 64.
Paszulewicz J., 811.
Pate G., 573.
Paternoster E., 70.
† Patria J., 736.
Patrick J. E., 59.
Patschinsky K.-H., 578.
Paturso G., 71.
Paula a Sancto Iosepho Calasanctio (in saec.: Paula Montal Fornés) (S.), 265.
Paula Isla Alonso Sanctae Anastasiae (B.).
V. Leonardus Olivera Buera et Socii (Bb.).
Paulinus Nolanus (S.), 298.
Paulo P.-A., 639.
Paulus Ap. (S.), 27, 87, 94, 169, 174, 175, 176, 177, 209, 250, 285, 294, 296, 309, 347, 375, 451, 511, 512, 514, 523, 530, 539, 540, 589, 593, 594, 595, 604, 605, 613, 621, 622, 658, 669, 731, 767.
Paulus VI, 85, 216, 222, 274, 350, 383, 602, 738, 748.
Paulus Meléndez Gonzalo (B.).
V. Iosephus Aparicio Sanz et LXXIII Socii (Bb.).
Pavlicek K., 70.
Pavón Puente G., 414.
Pawlak T., 69.
Pawlowski G., 57.
Pazhayattil I., 12, 14, 743.
Pearce B., 569.
Pearce C., 574.
Pecha J., 72.
Peczar D., 576.
† Pedernal G. P., 72.
Pederzoli G., 813.
Pedranghelu M., 577.
Pedrini U., 811.
Pelâtre L., 438.
Pell G., 331.
Pelle G., 578.
Pellerino B., 576.
Pellesi Maria Rosa (Ven.), 107.
Peluffo P., 575.
Pem L., 66.
Pennekamp J., 572.
Peña Roja L. A., 808.
Pepe I. A., 332.
Pereira Pinto F. d. C., 813.
Perez A. A., 807.
Pérez J. F., 65.
Pérez González C., 809.
Perez M. M., 813.
Pérez Navarro J., 63.
Pérez Romero Florentinus (Ven.).
V. Cabanes Badenas Vincentius et XVIII Socii (Venn.).
Perez T. D., 57.
Pergolis P., 573.
Perone G. C., 263.
Perugini D., 579.
Pescini M., 570.
Pessina M., 567.
Peta T., 334.
Peters-Janssen M. H., 583.
Petrà B., 119.
Petrera V., 581.
Petrone R., 807.
Petru V., 70.
Petrucci G., 95.
Petrus Ap. (S.), 25, 26, 27, 87, 169, 207, 266, 279, 293, 312, 347, 353, 367, 435, 514, 542, 604, 613, 620, 658, 767.
Petrus Calungsod (B.), 135, 341, 511.
Petrus Esqueda (S.).
V. Christophorus Magallanes et XXIV Socii (Ss.).
Petrus Maldonado (S.).
V. Christophorus Magallanes et XXIV Socii (Ss.).
Petrus Mesonero Rodríguez (B.).
V. Iosephus Calasanz Marqués et Socii (Bb.).
Petrus Rivera Rivera (B.).
V. Alfonsus López López et V Socii (Bb.).

Petrus Verhun (B.).
V. Nicolaus Čarneckyi et XXV Socii (Bb.).
Petry R. J., 570.
Pěziol J., 56.
Pezzini, 870.
Pezzoli F., 578.
Pfab J., 547.
Pham Dình Tung P. I., *Card.*, 135, 341, 510.
Philippus Ap. (S.), 276.
Philippus Hernández Martínez (B.).
V. Iosephus Calasanz Marqués et Socii (Bb.).
Philips E., 804.
Piacenza M., 809.
Pianca G., 578.
Piazza M., 813.
Picchio P., 580.
Piccione J. J., 572.
Piccoli A., 573.
Pieracci D., 812.
Pigato O. A., 576.
Pignoloni V., 808.
Pilar Villalonga Villalba (B.).
V. Iosephus Aparicio Sanz et LXXIII Socii (Bb.).
Piles Ferrando P., 503.
Pilz W., 815.
Pimenta de Souza J. B., 815.
Pimentel D. D., 188.
Pineiro García-Calderón S., 734.
Pini P., 811.
Pino Miranda T. H., 53.
Pinto da Silva C. I., 260.
† Pintonello A., 584.
Piozzi G., 72.
Piraccini D., 816.
Piris Frigola I., 261.
Piroird G., 192.
Pistacchi M., 580.
Pitito La Bella B., 808.
Pius V (S.), 739.
Pius VI, 824.
Pius IX (Ioannes Maria Mastai Ferretti) (B.), 6, 11, 28, 344, 430, 652, 742, 749, 825, 871, 875.
Pius X (S.), 43, 747.
Pius XI, 9, 78, 747, 783.
Pius XII, 160, 163, 329, 363, 641, 747.
Pizzi R., 565.
Plank H., 69.
Plewka M. A., 811.
Plichta S., 816.
Pluta A., 815.
Poggio F., 579.
Poierre de Vêron Ngangue P., 582.
Poledri C. A., 60.
Polenzani S., 65.
Poletto S., *Card.*, 191, 501, 502.
Policarpo J. da C., *Card.*, 191, 501, 502.
Poltawska W., 804.
Polverino E., 568.
Polycarpus (S.), 438.
Pompedda M. F., *Card.*, 119, 191, 500, 502.
Pomper H., 565.
Pontiggia A., 567.
Poser C., 582.
Potes Vanegas F., 806.
Potyó F., 812.
Poupard P., *Card.*, 349.
Powell M., 567.
Praesentatio a Sacra Familia (in saec.: Paschalina Praesentatio Gallén y Martí) (B.).
V. Maria Baldillou y Bullit et VII Sociae (Bb.).
Prandelli A., 581.
Pranjić T., 68.
† Prasko I., 192.
Precker W., 578.
Prendergast J., 807.
Pribil G., 583.
Prinster J., 572.
Prinster L., 572.
Procella P., 60.
† Procyk J. N., 416.
Protaro A., 66.
Proto S. A., 63.
Psilogenis C., 55.
Puaty J. P. da A., 816.
Pudlo J., 805.
Pujats J., *Card.*, 190, 501.
Pulimoottil O. C., 571.
Punderson J., 59.
Punt I. M., 640.
Punzi F., 566.

Q

Quadrio Curzio A., 263.
Quezada Toruño R., 497.
Quinamot M. E., 57.
Quintana Jorquera C., 496.
Quintero Díaz I. a I., 188.
Quintiliani S., 807.

R

Racelis B. S., 807.
Radielović B., 68.
Radini-Tedeschi I. M., 747.
Radó T., 809.
Radrizzani A. R., 414.
Rafqa Pietra Choboq Ar-Rayès (S.).
V. Rebecca [Rafqa] (S.).
Ragagil J. T., 564.
Ragimbeau-Baudino M., 583.
Raimondi G., 578.
Raimondo C., 816.
Raimundus Martí Soriano (B.).
V. Iosephus Aparicio Sanz et LXXIII Socii (Bb.).
Raineri O., 70, 119.
Raiola S., 573.
Rakotozafy V., 499.
Ramírez Hernández R., 806.
† Ramírez Ponce M. A., 736.
Ramola E., 68.
Ramón Reato C. O., 565.

Ramos Sagarra S., 567.
Ranjith P. D. A. M., 802, 805.
† Raobelina J. S., 584.
Raphael Alonso Gutiérrez (B.).
V. Iosephus Aparicio Sanz et LXXIII Socii (Bb.).
Rapisarda A., 124, 193, 427, 559.
Raponi L., 63.
Raszpla A., 71.
Ratzinger J., *Card.*, 120, 192, 504.
Rauch B., 808.
Ravasco Eugenia (Ven.), 36.
Ravasio R., 566.
Ravera M., 580.
Ravotti G. P., 814.
Rawecki A., 62.
Rawski S., 58.
Re G. B., *Card.*, 190, 263, 458, 500, 501, 766.
Rebanal J. R., 59, 806.
Rebecca [Rafqa] (in saec.: Petra Choboq Ar-Rayès de Himlaya) (S.), 265, 757.
Rebecchini G., 263.
Recaredus de los Ríos Fabregat (B.).
V. Iosephus Calasanz Marqués et Socii (Bb.).
Recio Martin M. I., 6.
Redden V. J., 809.
Redrado Marchite J. L., 416.
Reed M. V., 63.
Regina Sonja, 886.
Reißmeier J., 65.
Reilly L., 568.
Reinoso Luna H. A., 806.
Reiter E., 63.
Reiter H., 580.
Relsiak F., 68.
Remeiro Serrando Gudiel I., 808.
Renaudin H., 53.
Rende V., 577.
Renjić B., 71.
Renzi G., 581.
Repond G., 573.
Resmini A., 813.
Restrepo-Restrepo G., 65.
Restrepo I. D. G., 65.
Restuccia D. F., 577.
Reynolds D., 572.
Reynolds P. H., 810.
† Reynoso Cervantes L., 120.
Rezende Dias I. F., 331.
Rezzonico G., 579.
Riachi Assaker N., 565.
Ribuffo L., 579.
Ricca B., 62.
Riccardo J. J., 65.
Ricci R., 813.
Riccio T., 566.
Richi y Alberti G., 68.
Ricozzi S., 579.
Riethmuller B., 571.
Riou A., 579.
Ripamonti E., 566.
Rippon P., 572.
Risch A., 67.
Ritchie G. T., 65.
Rivera F. C., 811.
Rivero P., 580.
Rivière B., 54.
Rizzi M., 32, 45, 336.
Rizzo A., 580.
Rizzotto V. M., 57, 60, 560.
Robaszkiewicz S., 498.
Robinson L., 575.
Robinson R. C., 582.
Robledo Angel G., 806.
Robledo Aguilar J. d. J., 808.
Roche A., 332.
Roche M. R., 574.
Roche P. C., 569.
Rochus de Santa Cruz (S.), 535.
Rock R. L., 62.
Rodericus Aguilar (S.).
V. Christophorus Magallanes et XXIV Socii (Ss.).
Rodericus Yenénguez de Guzman (B.), 84.
Rodi T., 496.
Rodrigo Ewart L. M., 71.
† Rodríguez B. E., 264.
Rodríguez Castro Bonifatia (Ven.), 257.
† Rodríguez Figueroa A. J., 816.
Rodriguez Giavarini A., 118.
Rodríguez Herrera A., 770.
Rodriguez J., 63.
Rodriguez J. F., 571.
Rodriguez M. M., 571.
Rodríguez Maradiaga O. A., *Card.*, 190, 501, 502, 503.
Rodríguez-Ponga y Ruiz de Salazar P., 575.
† Rodríguez Rodríguez M., 736.
Rodríguez Vega G., 561.
Roegele O. B., 568.
Roggio M., 571.
Rojas Santoscoy P., 33.
Rojek M., 815.
Romaldo R., 570.
Romanazzi L., 66.
Romano D., 570.
Romano N., 65.
Romanowski J., 815.
Romanus Adame Rosales (S.).
V. Christophorus Magallanes et XXIV Socii (Ss.).
Romanus Lysko (B.).
V. Nicolaus Čarneckyi et XXV Socii (Bb.).
Romero Meneses Maria (Ven.), 485.
Romzsa Theodorus (Ven.), 880.
Ronik M. E., 62.
Roque Pérez J. L., 812.
Rosa Pedret Rull Dominae Nostrae a Bono Consilio (B.).
V. Leonardus Olivera Buera et Socii (Bb.).
Rosado F. L., 581.

Rosaria a Soano (in saec.: Petra Maria Victoria Quintana Argos) et II Sociae (Ven.), 555.
† Rosina M., 736.
Roslan J., 811.
Rossi A., 95, 570.
Rossi E., 120.
Rossi F. H., 60.
Rossi G., 577.
Rossi I. M., 52.
Rossini M., 579.
Rosso F., 59.
Rostkowski Z. S., 813.
Rotatori E. S., 570.
Rotoni B., 570.
Rouamba S., 196.
Rougier Felix a Iesu (in saec.: Felix Benedictus) (Ven.), 42.
† Rovalo Azcué J. P., *Card.*, 504.
Rovira I. M., 810.
Rubiano Sáenz P., *Card.*, 190, 501, 502.
Rudolph K.-J., 66.
Ruffi A., 567.
Ruffini F., 416.
Ruffo A., 575.
Rugamer K., 813.
Ruggeri I., 571.
Ruggeri M., 571.
Ruini C., *Card.*, 12, 14, 170, 343, 263, 429, 609, 664, 743, 749, 805, 825.
Rupprecht E., 63.
Rurarz B., 69.
† Rush F. R., 648.
Russo A., 814.
Russomano H. J., 572.
Rüthers B., 568.
Ruzzante M., 572.
Ruzzi P., 67.
Rycerski P., 69.
Ryłko S., 416, 805.
Ryngwelski R., 70.
Rzodkiewicz L., 71.

S

Saba Reyes (S.).
V. Christophorus Magallanes et XXIV Socii (Ss.).
Sabatino R. A., 62.
Sabbaghian P., 793.
Sabbah M., *Patriarcha Hierosolymitanus Latinorum*, 451.
Sacchetti G., 263.
Sacchetti P., 578.
Sacchini M., 809.
Sacella P., 814.
Sadowski E. O., 570.
Safieh A. E., 564.
Sagretti P., 570.
Sahak (S.), 462.
Sáinz Hinojosa A., 735.
Sáiz Meneses I. A., 885.
Sala G., 813.
Salachas D., 119.
Salazar G., 565.
Salazar J. M., 570.
Saldanha L., 498.
Salerni Xavas L., 564.
Salerno M., 816.
Sales H. de A., 135, 341, 510.
Salgado E., 53.
Salih Fidail E., 564.
Sallés y Barangueras Maria a Monte Carmelo (Ven.).
V. Maria a Monte Carmelo (B.).
Salomone G., 577.
Salter V. E., 572.
Salvator Damianus Enguix Garés (B.).
V. Iosephus Aparicio Sanz et LXXIII Socii (Bb.).
Salvator Estrugo Solves (B.).
V. Iosephus Aparicio Sanz et LXXIII Socii (Bb.).
Salvator Ferrandis Seguí (B.).
V. Iosephus Aparicio Sanz et LXXIII Socii (Bb.).
Salvator Lara (S.).
V. Christophorus Magallanes et XXIV Socii (Ss.).
Samaranch J. A., 95.
Samsel J., 815.
Sanchez R. A., 572.
Sanchez Bosch J., 805.
Sanchéz González J., 62.
Sánchez Sorondo M., 260.
Sánchez Unzueta H., 563.
Sanchís Mompó Gabriel Maria (Iosephus Maria) (Ven.).
V. Cabanes Badenas Vincentius et XVIII Socii (Venn.).
Sandersfeld J. G., 64.
Sandoval Íñiguez J., *Card.*, 263.
Sanese N. M., 566.
Sanguineti I., 9, 132.
Sani A., 815.
Sanon A. T., 195.
Sansarico C., 58.
Sansoni M. C., 57.
Santandrea V., 813.
Santiago E., 575.
Santier M., 497.
Santoro A., 815.
Santoro F., 567.
Santroni S., 571.
Santucci A., 65.
Sanz Martínez N., 59.
Sapeta A., 70.
Sarah R., 805.
Saraiva Martins J., *Card.*, 191, 500, 501, 502.
Sardella G., 812.
Sardinha J. C. P., 71.
Sartor L., 583.
Savadogo F., 564.
Savelsberg E., 807.
Saver W., 568.
Savio V., 54.
Savorani D., 581.
Scacchia G., 576.
Scaglioni G., 580.
Scampini G., 59.
Scancamarra V., 57.
Scarpa C., 64.

Scarpellini C., 67.
Scavarelli A., 62.
Schaefer D. R., 60.
Schaefer K. J., 61.
Schauer A., 813.
Scheffczyk L., *Card.*, 191.
Scheid E. A., 640.
Scherrer C. E., 61.
Schetelick P. D., 66.
Schiavo G. M., 49.
† Schick E., 72.
Schifilliti A., 812.
Schillace F., 578.
Schleck C., 601.
Schlemmer J., 72.
Schlichting W., 65.
Schlitt H., 63.
Schmidt K. E., 568.
Schmitt H. J., 811.
Schmitz W., 565.
Schnitzler G., 573.
Schödl I., 575.
Schoepe R., 69.
Schönborn C., *Card.*, 501.
Schott S., 572.
Schotte J. P., *Card.*, 56.
Schriebner K., 812.
Schrittwieser F., 64.
Schroeder G. M., 806.
Schudy S., 62.
Schümmelfeder D., 806.
Schuster M., 67.
Schuster R., *Praeses Reipublicae Slovachiae*, 55, 886.
Schwab M. A., 574.
Schwartz W. H., 806.
Schwarz A., 496.
Schwarz L., 801.
† Schwemmer H., 816.
Schwery H., *Card.*, 39, 47, 330, 405, 480, 504.
Schwimmer W., 163.
Schwind E., 581.
Sciacca G., 71.
Sciuto S., 71.
Scola A., 665.
Scolari G., 569.
Sconocchia R., 576.
Scott Fryar T., 806.
† Scuppa L., 888.
Scuto A., 71.
Searle N. D.C., 569.
Sebastiani Aguirre A. A., 497.
Sebastiani S., *Card.*, 191, 501, 502, 887.
Sechi S., 564.
Segaric J., 59.
Segmüller P., 565.
Segomotsi Mompati R., 564.
Segura V. J., 64.
Sekey B. D., 120.
Selinga J., 814.
Seman Joof G., 500.
Semeniv V., 804.
Senador J. N., 69.
Senior D., 805.
Senko J. J., 569.
Senko S. D., 574.
† Sensi G., *Card.*, 648.
Sepe C., *Card.*, 191, 336, 501, 502, 601.
Sepúlveda Diaz R., 58.
Seraphina (Emmanuela Iusta Fernández Ibero) (Ven.).
V. Rosaria a Soano (in saec.: PetraMaria Victoria Quintana Argos) (Ven.).
Sergheevich I., 118.
Sergius Cid Pazo (B.).
V. Iosephus Calasanz Marqués et Socii (Bb.).
Serri L., 582.
Serubomwe P., 582.
Servátka M., 563.
Servinsky M. E., 809.
Seso I., 68.
Severianus Baranyk (B.).
V. Nicolaus Čarneckyi et XXV Socii (Bb.).
Sewerynik B. T., 811.
Seymour F. R., 59.
Sgarlata M., 565.
Sgreccia E., 445.
Shanahan M., 804.
Shaw R., 120.
Sheedy M. E., 64.
Sheeran R. T., 59.
Shelley T. J., 58.
Sheltz G. A., 60.
Shenton R., 570.
Shihab A., 118.
Showalter P., 807.
Shugrue M. P., 64.
Sibilo M., 57.
Sicilia F., 565.
Sicking T., 119.
Siebenhüter O., 808.
Siefer R. R., 65.
Siekierski B. S., 810.
Sigismundus Gorazdowski (B.), 844, 800.
Sik J., 70.
Siles Salinas J., 563.
Silva De Podlinski O. E., 574.
Silva Pepeu A. G., 497.
Silvano F., 263, 805.
Silvester II, 820.
Silvestri P., 814.
Silvestri S., 580.
Silvestrini A., *Card.*, 504.
Silvestrini B., 804.
Simeon Lukač (B.).
V. Nicolaus Čarneckyi et XXV Socii (Bb.).
Šimić I., 815.
Simmonds L., 568.
Simon B., 811.
Simon Correia (B.).
V. Andreas de Soveral, Ambrosius Franciscus Ferro et Socii (Bb.).
Simonelli E., 812.
Simporé J., 804.
Simpson D., 577.
Sindar J., 70.
Singh Malla B., 500.
Sini L. S., 576.
Skalabrini N., 68.
Skoda F., 60.
† Skomorucha W., 736.
Skórkiewicz F., 68.
Skubiś I., 57.
Slania C., 567.
Slattery M. M., 573.
Slipe R. H., 59.
Sliwka P., 71.
Śliwowsh T., 810.
Smedila C., 814.
Smeets L. U. P., 581.
Smith P., 884.
Smyth N., 567.
Snodgrass I., 579.
Snyderwine L. T., 65.
Sobczak J., 57.
Sobociński M., 68.

Sochacki Z., 68.
Sodano A., *Card.*, 198, 263, 339.
Sofia, *Regina Hispaniae*, 55.
Soledad Torres Acosta (S.), 818.
Soler Perdigó C., 885.
Soler Aranaz M., 575.
Solerno R. O., 570.
Solórzano Pérez G.
Sommer J. O., 57.
Soós D., 809.
Sordi C., 578.
Soribe Ukaga B., 569.
Sorrentino D., 260.
Soseman R., 812.
Sottocornola F., 736.
† Spallanzani R., 504.
† Spanedda F., 584.
Specchio B., 574.
Specchio M., 572.
Speciale R., 567.
Speich J.-M., 887.
Spiteris J., 119.
Spranger G., 569.
Stack G., 333.
Stack W. E., 61.
Stafford F., *Card.*, 215.
Stäger R., 736.
Stählin W., 533.
Stallings J. E., 61.
Stalter C. D., 808.
Stanislawski J., 62.
Stanke G., 58.
Stankiewicz A., 815.
Stanovnik A., 885.
Staringer E., 566.
Staunton P.-J., 59.
Stec J., 71.
Stefanko P. F., 809.
Steger K., 577.
Steindl H., 120.
Steiner E., 581.
Steiner R., 583.
Stella A., 813.
Stella B., 197, 422, 423.
Stellin E., 814.
Stencel E., 68.
Stenico T., 56.
Stephanopoulos C., *Praeses Rei publicae Graeciae*, 118.
Stephanus Bou Pascual Raimundus (B.).
V. Iosephus Aparicio Sanz et LXXIII Socii (Bb.).
Stephanus, *Hungariae rex* (S.), 353, 821.
Stephanus Machado de Miranda (B.) et duae filiae (Bb.).
V. Andreas de Soveral, Ambrosius Franciscus Ferro et Socii (Bb.).
Stewart M., 67.
Steyaert J., 568.
Stobrawa P., 70.
Stock C., 805.
Stocker S., 815.
Stortz M., 62.
Straub E. F., 58.
Štrbenac I., 816.
Strojny J. A., 66.
Stubbs M., 574.
Studinski J., 571.
Styczen T., 804.
Suárez I. H., 52.
Suarez Polcari R., 65.
Suchecki J., 811.
Sujansky F., 573.
Sujansky L., 583.
Sujansky T., 814.
Sullivan D., 58.
Sullivan E., 64.
Sullivan F., 804.
Sullivan G., 63.
† Sullivan J. J., 264.
Sullivan K. L., 58.
Sullivan M., 565.
Sullivan R. J., 57.
Sullivan T. J., 64.
Sumartono A., 568.
Šunjić M., 563.
Surab M., 814.
Suresh A., 736.
Surowiec A., 815.
Susairaj A., 189.
Sutrisnoatmoko A., 333.
Svampa *Card.*, 790.
Švec M., 564.
Swaner J., 807.
Sweeny J. J., 64.
Swetland S., 807.
Świdroń S., 71.
Swoger J. W., 57.
Syczewski T., 813.
Szabó T., 59.
Szamota S., 70.
Szczepański M., 67.
Szczerba M. K., 67.
Szczygiel K., 804.
Szczykutowicz F., 63.
Szewczyk J., 68.
Szirnai B., 812.
Szklarczyk K., 67.
Szmul W., 815.
Szoka E. C., *Card.*, 56, 120, 263, 328, 504, 861.
Szurovecz V., 815.
Szymkowiak Sanctia (in saec.: Ianina) (Ven.), 325.

T

Tagliaferri F., 41, 110, 255, 791.
Tagliaferri G., 581.
Taglie A. A. G., 884.
Taguilaso L. S., 69.
Takács G., 66.
Talley D. P., 810.
Tan Chee Ing P., 736.
Tanguay J. F., 563.
Tannini E. A., 573.
Tanzi G., 812.
Tapis Moreno R. A., 807.
Tarcisia (in saec.: Olga Mackiv) (B.).
V. Nicolaus Čarneckyi et XXV Socii (Bb.).
Tarnai G., 578.
Taroni A., 813.
Tarrand I., 500.
Tatarczuk V. A., 806.
Tauch M., 578.
Tauran J.-L., 56.
Tavernier Aemilia, vid. Gamelin (Ven.), 323.
Tavormina G., 575.
Taylor D., 572.
† Teixeira Vieira W., 888.

Teresia a Iesu [Abulensis] (S.), 289.
Teresia a Iesu Infante [Lexoviensis] (S.), 132, 284, 296.
Teresia a Iesu Jornet y Ibars (S.), 635.
Teresia Chambó Palés Divinae Pastorae (B.).
V. Leonardus Olivera Buera et Socii (Bb.).
Teresia Eustochium (Ignatia Verzeri) (S.), 265, 329, 757.
Terminali R., 580.
Terraneo G., 806.
Terrazas Sandoval J., *Card.*, 190, 501, 502.
Tertullianus, 295.
Tettamanzi D., *Card.*, 343, 429, 749, 825.
Teule H., 119.
Thaddaeus Ap. (S.), 87, 464.
Tharsila Córdoba Belda (B.).
V. Iosephus Aparicio Sanz et LXXIII Socii (Bb.).
Theophilou T. V., 564.
Thomas Ap. (S.), 278, 280, 446, 682.
Thomas a Cori (S.), 7.
Thomas J. W., 572.
Thomas More (S.), 76, 166.
Thomas M. W., 573.
Thomas Reggio (B.), 344, 428, 825.
Thompson A., 581.
Thummerer R., 72.
Tibidò F., 569.
Tichi L., 70.
Timmerevers H., 561.
Timperi M. C., 573.
Tinello M., 814.
Tinnemans J. H., 69.
† Tinti M., 72.
Tipa G., 576.
Tiridates III, *rex Armenus*, 463, 681, 838.
Tissino C., 582.
Tlhagale B. J., 192.
Tobin J. W., 545, 547.
Tokarz W., 811.
Tokarzewski A., 814.
Toller C., 571.
Tomás A. I., 801.
Tomás Serer Franciscus (Ven.).
V. Cabanes Badenas Vincentius et XVIII Socii (Venn.).
Tomasi A., 569.
Tomasi S., 118.
Tomasi S. M., 82.
Tomasini E., 68.
Tomasso A., Jr. 570.
Tomko J., *Card.*, 120, 156, 504, 805.
Tonarelli Y., 573.
Toniolo Iosephus (Ven.), 171.
Tonucci I., 739.
Toohey C. H., 639.
Toppi F. S., 160.
Torlonia A., 263.
Torok D., 62.
Tôrres G., 71.
Torti G., 571.
Tourne A., 583.
Traglia A. *Card.*, 748.
Tramontano M., 814.
Tranquillinus Ubiarco (S.).
V. Christophorus Magallanes et XXIV Socii (Ss.).
Traserra Cunillera I., 734.
Travesset-Portavella P., 60.
Tresler-Willenig A. M., 583.
Tressanti G., 577.
Trevijano Echeverria R., 805.
Trevisan R., 189.
Trinidad García Duitama J., 807.
Troccoli C., 62.
Tronina A., 67.
Trost E., 581.
Trouillot M. A., 564.
Tscherrig E. P., 119, 562.
† Tuan In-Min M., 192.
Tucci R., *Card.*, 191.
Tugwell M. W., 63.
Turcarelli L., 567.
Turco A., 66, 577.
Turcotte J.-C., *Card.*, 263.
Turibius de Mogrovejo (S.), 461.
Turibius Romo (S.).
V. Christophorus Magallanes et XXIV Socii (Ss.).

U

Uba H. M. E., 577.
Uccellatori L., 71.
Udechukwu C., 582.
Ugwu T. O., 66.
Uhl B. I., 332.
Ukairo A. C., 583.
Uko Akpulu A., 573.
Ulaczyk S. J., 813.
Ulkabara Ajoku B., 577.
Ulunma Nwigwe V., 583.
Ungari M., 812.
Uppena J., 61.
Uranov G., 563.
Urbański S., 67.
Urdaneta-Lafee G., 574.
Urignault G., 572.
Urso P., 63.
Urtola P. V., 66.
Utsch B., 578.
Uttenreuther E., 576.
Uwazie V., 813.

V

Vacca Ramírez M., 802.
† Vacchiano D., 504.
Vaiani C., 57.
† Vairo G., 648.
Valdambrini M., 577.
Valentinetti T., 62.
† Valentini A., 336.
Valentini D., 805.
Valenza A., 814.
Valerian J., 70.

Valero Pérez Timotheus (Ven.).
V. Cabanes Badenas Vincentius et XVIII Socii (Venn.).
Valero Ruz I. S., 331.
Valette R., 570.
Valieri V., 566.
Valko G. J., 814.
Valletta G., 576.
Vallo S., 814.
van Acquoi A., 581.
van Burgsteden I. G. M., 640.
van Dartel G. J., 580.
Vandeloo M. B., 61.
van den Biggelaar H. J., 572.
van den Neucker F., 568.
van der Valk W. A., 72.
Vanek M., 583.
van Haaren P. T.M., 572.
van Herpen A. F.M., 580.
van Heesewlik F., 578.
van Kempen W. H., 72.
van Middelaar C. J., 579.
van Moorsel G. P.M., 580.
Vanoni E. Z., 571.
van Rens W. W.H.G., 72.
van Soest J. J.M., 569.
Vaquera Gallardo I. L., 808.
Váradi J., 805.
Vardan Mamikonian, 464.
Varela F. (Ven.), 773.
Vasil C., 119.
Vasken I, *Catholicos Armenorum*, 85, 468.
Vasquez Benjumea A. de J., 65.
Vazquéz Pérez H., 66.
Vegliò A. M., 336.
Veigle A., 336.
Velasco García I. A., *Card.*, 191, 501, 502, 503.
Vencia G., 812.
Ventrilla M., 65.
Ventura L., 503.
Venuti A., 565.
Venuti M., 49.
Verardo L., 580.
Verastigue M. V., 812.
Verdi G., 351.
Verheijen J. A.J., 571.
Verlinde-Boutelegier V., 804.
Vermelho F., 807.
Vermeulen F. E. E., 573.
Versteeg J. W., 583.
Versteeg J. R. W. M., 582.
Verzino F., 808.
Vesely G., 70.
Veste A., 577.
Vetri G., 580.
Vial Correa J. de D., 445, 564.
Vial Risopatrón E. C., 801.
Viard P., 566.
Vicario D., 583.
Vicente de Mendonça Gil G., 811.
Vichi A., 70.
Vichi G., 567.
Victorianus Pius (in saec.: Claudius Bernabé Cano) (S.).
V. Cyrillus Bertrandus (in saec.: Iosephus Sanz Tejedor) et VIII Socii (Ss.).
Vidal F., 580.
Vidal M., 545.
Vidal R., *Card.*, 135, 341, 511.
Vidensky S., 70.
Vidulich G, 810.
Vieregg J., 581.
Vignali L., 567.
Vigo A., 806.
Villa de Tognella R., 573.
Villamil C. E., 62.
Villapalos Salas G., 564.
Villegas S. B., 640.
Villelmus Apor (B.), 28.
Vincentius Ballester Far (B.).
V. Iosephus Aparicio Sanz et LXXIII Socii (Bb.).
Vincentius de Paul (S.), 177.
Vincentius de Souza Pereira (B.).
V. Andreas de Soveral, Ambrosius Franciscus Ferro et Socii (Bb.).
Vincentius Eugenius Bossilkov (B.), 28.
Vincentius Galbis Gironés (B.).
V. Iosephus Aparicio Sanz et LXXIII Socii (Bb.).
Vincentius Maria Izquierdo Alcón (B.).
V. Iosephus Aparicio Sanz et LXXIII Socii (Bb.).
Vincentius Pelufo Corts (B.).
V. Iosephus Aparicio Sanz et LXXIII Socii (Bb.).
Vincentius Rubiols Castelló (B.).
V. Iosephus Aparicio Sanz et LXXIII Socii (Bb.).
Vincentius Sicluna Hernández (B.).
V. Iosephus Aparicio Sanz et LXXIII Socii (Bb.).
Vino V., 65.
Vipiana R., 564.
Visone A., 581.
Vitale O., 189.
Vitalius Vladimirus Bajrak (B.).
V. Nicolaus Čarneckyi et XXV Socii (Bb.).
Vitelli G., 579.
Vithayathil V., *Card.*, 119, 191, 500.
Vittorietti D., 813.
Vives Sicilia I. H., 560.
Viviani T., 811.
Vivier M., 806.
Vladimirus Pryjma (B.).
V. Nicolaus Čarneckyi et XXV Socii (Bb.).
Vöcking H., 736.
Vogt F., 572.
Volk M. C., 61.
Volpetti A., 57.

Volpin S., 576.
von Canistus P. C., 569.
von Elverfeld I., 583.
Von Lobstein F., 564.
Vosnjak Vendelinus (in saec.: Michaël) (Ven.), 730.
Voss B. L., 61.
Vovka Antonia (Ven.), 541.
Vragas S., 812.
Vrdoljak I., 71.
Vu Duy Thong I., 803.

W

Waasdorp N. A. M., 579.
Wade R. F., 570.
Walaszewski Z., 579.
Walker D. M., 808.
Wall J. A., 64.
Walsh J., 64.
Walter H., 576.
Wansbrough H., 805.
Waslo D., 65.
Waswandi A., 804.
Wątroba J., 67.
Wattebled R., 188.
Ważbiński A., 57.
Weber W., 575.
Wee Sip Leong V., 579.
Wee Chow Moh Hoo-Ng V., 583.
Wells P. R., 62.
Wenting J. J., 58.
Wenzel K., 813.
Werlen M., 885.
Werndl J., 573.
Weschenfelder N. J., 812.
Westphalen A. L., 575.
Whalen E. J., 58.
Whelan C., 574.
† Whelan R. L., 888.
White R. A., 119.
Whiteley M., 566.
† Wichrowski W. B., 888.
Wichrowski Z., 814.
Wiehe D., 499.
Wieteska S., 69.
Wilbers M. J., 57.
Wilczewski K., 60.
Wildhaber L., 165.
Wilhelm A., 63.
Wiliems H. W. P., 582.
Wilkinson Range A., 574.
Willenig H. M., 577.
William J. J., 64.
Williams B., 572.
Williams J. M., 812.
Williams M., 572.
Williams T. S., *Card.*, 263.
Wilson P. E., 53.
Wimecorkle L., 58.
Winca G. F., 62.
Wingle I. M., 885.
† Winning T. J., *Card.*, 504.
Winnubst P. A. A., 572.
Winter A., 58.
Wiśniewski J., 70.
Wiśniowiecki R., 815.
Wit Z., 67.
Witzel K., 808.
Woelki R., 65.
Woertman G. J. M., 579.
Wojciechowski C., 69.
Wojtyło H., 67.
Workman B., 574.
Wright P., 564.
Wróbel I., 53.
Wyckoff E. L., 566.
Wyrostek D. F., 810.

X

Xaverius Bordas Piferer (B.).
V. Iosephus Calasanz Marqués et Socii (Bb.).

Y

Yanguas Sanz J. M., 805.
Yinda L., 575.
Young W. L., 60.
Yusuf Sarraf N., 579.

Z

Zacharias Abadía Buesa (B.).
V. Iosephus Calasanz Marqués et Socii (Bb.).
Zając J., 56.
Zambuco A., 580.
Zammarchi A., 816.
Zanacchi E., 581.
Zanata E., 576.
Zani A., 119.
Zanichelli M., 572.
Zaninelli S., 170.
Zanotti C. Z., 578.
Zappel R. E., 65.
Żarnowiecki M., 69.
Zecchin F., 576.
Zeigler L., 65.
Zekrikauzman M., 567.
Zelameda F. A., 812.
Zelarayán M. B., 809.
Zenari M., 195, 196, 426.
Zenko F., 55.
Zenon Kovalyk (B.).
V. Nicolaus Carneckyi et XXV Socii (Bb.).
Zerrle K.-H., 61.
Zesati Estrada C., 805.
Zevaco P., 499.
Zidar S., 809.
Ziejewski A., 814.
Zieliński Z., 69.
Zielski K., 66.
Zigliani A., 581.
Zilli C. P., 334.
Zima W., 67.
Zimmerman A., 574.
Zimmerman T., 572.
Zitzelsberger L., 65.
Ziyaye T. G., 333.
Zlinszki J., 565.
Zordan B., 572.
Zoren M. D. J., 574.
Zotti W., 575.
Żralko J., 62.
Zsifkovics Ä., 65.
Zuanazzi G., 568.
Zuberano H., 564.
Zuchi P., 804.
Zunino P., 577.
Zupet J., 815.
Zurbriggen P. S., 886.
Zuzek I., 119.
Zychowicz C., 579.

II – INDEX NOMINUM DIOECESIUM, VICARIATUUM, ETC.

A

Abidianensis, 499.
Abugensis, 83.
Acropolitana, 261.
Adamantina, 124.
Adamantina (prov. eccl.), 124.
Adelaidensis, 53.
Aeliensis, 561.
Afogadensis de Ingazeira, 497.
Agraënsis, 115.
Agrigentina, 53, 128.
Agrigentina (prov. eccl.), 129.
Albensis, 331, 497.
Alexiensis, 189.
Alleppeyensis, 117.
Alotauna-Sideiana, 802.
Altamurensis, 113.
Altonensis, 497, 885.
Ambatensis, 414.
Ambatondrazakaënsis, 499.
Amiternina, 261.
Ammeniensis, 331.
Angelorum in California, 113.
Angliae Orientalis, 884.
Anglonensis, 885.
Anneciensis, 415.
Antequerensis, 497.
Antipolensis, 801.
Antsirananensis, 116.
Apartadoënsis, 734.
Apolloniensis, 331.
Apparitiopolitana, 559.
Apparitiopolitana (prov. eccl.), 559.
Aquaealbensis in Mauretania, 54.
Aquaenovensis in Proconsulari, 188.
Aquavivensis, 113.
Aquensis, 53, 403.
Aracaiuensis, 333.
Arcavicensis, 261, 331.
Arundeliensis, 415.
Assavensis, 561.
Assisensis, 193.
Astanensis, 334.
Astensis, 403.
Atsinananensis, 116.
Augustana Vindelicorum, 405.
Auratopolitana, 112.
Ausuccurensis, 188, 498.
Avellanediensis, 52, 637, 638.
Avellanediensis-Lanusensis, 639.
Avkaënsis, 189.
Ayacuquensis, 497.
Aysenensis (vic. ap.), 884.

B

Bacolodensis, 496.
Bacuënsis in Azerbaijan, 115.
Bafatana, 334, 424.
Baghiopolitana, 53.
Balianensis, 498, 639.
Baltimorensis, 54.
Banforensis, 195.
Barcinonensis, 560, 734, 885.
Barretensis, 112.
Battambangensis (praef. ap.), 189.
Baturiensis, 115.
Bauruensis, 884.
Belalitana, 114.
Belensis, 885.
Belesasensis, 261, 498.
Bellohorizontina, 188.
Bellunensis, 54.
Bendensis, 334.
Bereinitana, 116.
Bergomensis, 329.
Bernardinopolitana, 113.
Beverlacensis, 114.
Bidensis, 496.
Biloxiensis, 496.
Biltensis, 112.
Bisarchiensis, 261.
Bisinianensis, 188.
Bissagensis, 425.
Bladiensis, 115.
Blantyrensis, 333.
Blerana, 188.
Bobodiulassensis, 117, 195.
Bobodiulassensis (prov. eccl.), 195.
Bomaënsis, 498.
Bombayensis, 115, 334.
Bonaërensis, 127, 331.
Bononiensis, 788.
Bosnensis, 639.
Bostoniensis, 560, 561.
Botucatuensis, 193.
Brasiliapolitana, (prov. eccl.), 427.
Brazzapolitana, 333, 499.
Brichtelmestunensis, 415.
Bridgeportensis, 114.
Brigantiensis, 497.
Brisbanensis, 114.
Budovicensis, 188.
Bugellensis, 640.
Buguensis, 113.
Buichuensis, 803.
Bukavuensis, 334.
Bullensis, 114, 334.
Bumburiensis, 496.
Burgensis, 84.
Burunitana, 53, 111.

C

Cabanatuanensis, 496.
Cabancalensis, 496.
Caebuana, 414, 884.

Caesariensis in Mauretania, 332.
Caguana, 54.
Caiazeirasensis, 498.
Calaguritana, 407.
Calatanisiadensis, 129.
Calatayeronensis, 129.
Calceatensis, 407.
Cameracensis, 53.
Campensis, 332.
Campinensis, 884.
Campivallensis, 415.
Caracensis ritus Antiocheni Syrorum (exarch. ap.) 740.
Caraguatatubensis, 559.
Cardiffensis, 884.
Carthaginensis in Columbia, 111.
Casalensis, 182.
Casamedianensis, 113, 260.
Cassanensis, 338.
Cassoviensis, 749.
Castellanae in Numidia, 498.
Castellotatroportensis, 499.
Castrensis, 560.
Catacensis, 188.
Catacensis-Squillacensis (prov. eccl.), 338.
Catacensis-Squillacensis, 337.
Catanensis, 53, 128.
Catanensis (prov. eccl.), 129.
Cellae Sancti Auxilii, 260.
Celsonensis, 734.
Cenculianensis, 189.
Cephaludensis, 129.
Ceramensis, 116.
Cervi Lusci, 111.
Chicagiensis, 885.
Chimaerensis, 188.
Chiquavana, 333, 499.
Chisinauensis, 884.
Chosicana, 883.
Chuquibambensis (prael. terr.), 114.
Ciliciae Armenorum, 792.
Civitatis Guayanensis, 640.
Civitatis Imperialis, 639.
Clevelandensis, 332.
Cliftoniensis, 261.
Clivi Zamorensis, 637, 638.
Cochabambensis, 735.
Collensis, 496.
Connorensis, 260.
Copiapoënsis, 496.
Corbaviensis, 801.
Cosentina, 188.
Cosentina-Bisinianensis (prov. eccl.), 338.
Cosentina-Bisinianensis, 337.
Coviensis, 640.
Cozylensis, 112, 333.
Cratensis, 415.
Cremonensis, 735.
Crisiensis (eparch.), 339.
Crotonensis-Sanctae Severinae, 338.

D

Davaënsis, 414.
Deduguensis, 195.
Dedzaënsis, 115.
de Giru Marcelli, 735.
Delhiensis, 115, 189.
Denveriensis, 114.
Detroitensis, 189, 497.
Diacovensis, 639.
Diebuguensis, 195.
Drepanensis, 129.
Duluthensis, 113.
Dumaguetensis, 414.
Dunensis, 260.

E

Eborensis, 801.
Einsiedlensis (abb. terr.), 885.
Escuintlensis, 640.

F

Fada Ngurmaënsis, 196.
Faleronensis, 332, 333.
Fargensis, 497.
Feltrensis, 54.
Fenoarivensis, 116.
Feraditana maior, 801.
Fesseitana, 497.
Ficensis, 801.
Florentina, 331.
Florianensis, 415, 884.
Florianopolitana, 640.
Flumenzeritana, 54.
Forbesina, 639.
Foronovana, 260.
Fortalexiensis, 497.
Friburgensis, 332.
Fuldensis, 560.

G

Gabina, 112.
Gagnoaënsis, 499.
Galvestoniensis, 560.
Gambellensis (praef. ap.), 82, 117.
Gardensis, 113.
Garrianensis, 54, 561.
Gaudiabensis, 560, 639.
Gemellensis in Numidia, 333.
Gerundensis, 885.
Ghardaiensis in Sahara, 795.
Ghizotana, 334.
Gibutensis, 334.
Gimmaënsis-Bongana (praef. ap.), 82.
Girardotensis, 560.
Glendalacensis, 114.
Gradensis, 260.
Graecensis, 261.
Granadensis in Columbia, 560, 803.
Grandicataractensis, 54.
Gravinensis, 113.
Gregorii de Laferrere, 52, 126.
Grossetana, 885.
Guadalaiarensis, 30, 33, 419, 640.
Guanarensis, 331.
Guapiensis (vic. ap.), 334.
Guapiensis (praef. ap.), 422.
Guardiensis, 499.

Guatimalensis, 497.
Guiratingensis, 734.
Gurcensis, 261, 496.

H

Halifaxiensis, 54.
Harlemensis, 640.
Helsinkiensis, 53.
Herbitensis, 129.
Hochiminopolitana, 803.
Houstoniensis, 560.
Huaiuapanensis, 53.
Huariensis (prael. terr.), 497.

I

Iaciensis, 129.
Ialingoënsis, 117.
Ianaubensis, 124, 427.
Ianuariensis, 124, 427.
Ianuensis, 36, 40.
Ilcinensis, 496.
Illerdensis, 477.
Imusensis, 884.
Insularum Caimanensium Missio (« sui iuris »), 189.
Iosensis, 83.
Isabellapolitana (prael. terr.), 113, 885.
Isirensis, 334.
Itapevensis, 193.
Itensis, 112.
Iuliensis (prael. terr.), 333.
Iuncensis in Byzacena, 112.
Iuncensis in Mauretania, 734, 735.
Iuvenacensis, 54.

K

Kadunaënsis, 130.
Kahamaënsis, 498.
Kandiensis, 117.
Kaolackensis, 802.
Karafutoënsis (praef. ap.), 116.
Kayana, 196.
Khammamensis, 803.
Kinkalana, 333, 499.
Koluezensis, 116.
Kompongchamensis (praef. ap.), 189.
Kpalimensis, 803.
Kupelaënsis, 117, 196.
Kupelaënsis (prov. eccl.), 196.

L

Labicana, 560, 885.
Lacus Carolini, 54.
Laetitiae (praef. ap.), 421.
Laetitiae (vic. ap.), 421.
Lafiensis, 83, 117.
Lahorensis, 498.
Lamasbensis, 560.
Lancastrensis, 496.
Lancianensis-Ortonensis, 52.
Laoagensis, 53.
Leodiensis, 415.
Leopolitana Latinorum, 860.
Leopolitana Ucrainorum, 862.
Leopolitana Ucrainorum et Aliarum, 864.
Liburnensis, 53, 54.
Likualensis (praef. ap.), 81, 116.
Lilongvensis, 333, 499.
Lismorensis, 53.
Lituania, 125.
Lituania (ord. mil.), 52.
Locrensis-Hieracensis, 338.
Lorenensis, 113.
Luandensis, 333.
Lucianiensis, 498.
Lucionensis, 53, 497.
Lucroniensis, 407.
Lusitania (ord. mil.), 560.
Lyciensis, 320.

M

Macaonensis, 333.
Macedonia, 339.
Macomadensis, 561.
Macomadensis Rusticiana, 54.
Macontana, 113.
Macrianensis maior, 53.
Macrianensis minor, 116.
Maganguensis, 261.
Makurdensis, 83.
Malagensis, 113, 734.
Mallianensis, 113, 332.
Mananiariensis, 116.
Manilensis, 640, 801.
Manonensis, 116.
Maradiensis, 334, 426.
Maralalensis, 739, 802.
Maraviensis, 884.
Marazanensis, 188, 497.
Mardinensis, 792.
Marianopolitana, 323.
Marsabitensis, 739.
Marsicensis, 113.
Masanensis, 116.
Massiliensis, 54.
Matharensis in Numidia, 496.
Matritensis, 7.
Maturbensis, 884.
Mazariensis, 129.
Medellensis, 260, 332, 734.
Mediolanensis, 869.
Melburnensis, 261, 331, 560.
Melitensis, 873, 877, 879.
Melphictensis, 54.
Messanensis-Liparensis-Sanctae Luciae, 128.
Messanensis-Liparensis-Sanctae Luciae (prov. eccl.), 129.
Metensis, 261, 332.
Mexicana, 42, 561.
Miletensis-Nicotriensis-Tropiensis, 338.
Mimatensis, 801.
Minneapolitana, 112.
Minoricensis, 261.
Mirandensis, 497.
Mixepolitana (prael. terr.), 54.
Mizigitana, 114, 331.
Mocoënsis-Sibundoyensis, 117.
Mogadiscensis, 334.

Molicunzensis, 115, 334.
Monasteriensis, 46.
Monteriensis, 113.
Monterreyensis, 561.
Montisclarensis, 124, 415, 427.
Montisclarensis (prov. eccl.), 427.
Montis Laurei, 735.
Montis Regalis, 48, 129.
Mordussensis, 885.
Morombensis, 498.
Mpandensis, 115.
Munkacsiensis, 880.
Murana, 113.

N

Nampulensis, 116.
Nasaitensis, 640.
Natchetensis, 497.
Naulensis, 735.
Neanthopolitana, 82.
Neapolitana, 332.
Nebbitana, 332.
Neivensis, 113.
Nemausensis, 188.
Neocastrensis, 338.
Neo-Eboracensis, 885.
Netensis, 129.
Neuqueniana, 414.
Ngaunderensis, 115.
Niameyensis, 334, 426.
Niangaraënsis, 334.
Nicensis, 260.
Nonensis, 560, 640.
Northantoniensis, 332.
Novae Aureliae, 188.
Novae Ulmae, 497.
Novarcensis, 640.
Nucerina, 103.
Nunensis, 195.
Nyeriensis, 739, 802.

O

Obbensis, 561.
Oeirensis, 415, 884.
Oppidensis-Palmarum, 338.
Ordo Melitensis (prael. mil. suique iuris), 561.
Oviedopolitana, 188.

P

Pacensis, 735.
Pacensis in California Inferiori Meridionali, 497.
Pactensis, 129.
Paderbornensis, 560.
Paestana, 884.
Paksensis (vic. ap.), 188.
Palangkaraiensis, 333.
Palayamkottaiensis, 115.
Palentina Curia, 7.
Palmirana, 332.
Panormitana, 105, 112, 128.
Panormitana (prov. eccl.), 129.
Paracatuensis, 427.
Parisiensis, 113.
Parvauratana, 193.
Patosensis, 734.
Paulopolitana, 112.
Pembana, 116, 117.
Pembrokensis, 53.
Peoriensis, 640.
Pereirana, 113, 734.
Perusina, 480.
Petropolitana in Insula Longa, 560.
Phanthietensis, 803.
Picuensis, 884.
Pompeiana (prael. terr.), 260.
Pontisarensis, 53.
Portalegrensis in Brasilia, 113.
Portuensis-Sanctae Rufinae, 496.
Portus Hispaniae, 334.
Portus Maldonadi (vic. ap.), 499.
Portus Montt, 261.
Portus Moresbiensis, 116.
Portus Pacis, 639.
Portus Victoriae, 499.
Posadensis, 52.
Posnaniensis, 325.
Potentina, 113.
Pouso Alegre, 331.
Praesidiensis, 332.
Pragensis, 188.
Prisrianensis, 189.
Pudentianensis, 496, 801.
Pulatensis, 189.

Q

Quibduana, 260, 734.
Quicensis, 187.

R

Ragusiensis, 129, 482.
Ratnapurensis, 802.
Reconquistensis, 52, 885.
Regiensis in Aemilia, 107.
Regiopolitana in Iamaica (prov. eccl.), 189.
Reperitana, 414, 496.
Respublica Brasiliensis (ord. mil.), 112.
Respublica Columbiana (ord. mil.), 113.
Respublica Peruviana (ord. mil.), 734.
Rheginensis-Bovensis (prov. eccl.), 338.
Rheginensis-Bovensis, 337.
Riviascianensis, 261, 331.
Romana, 329.
Rosensis, 334.
Rossanensis-Cariatensis, 338.
Rrësheniensis, 189.
Rubensis, 54.
Rubribaculensis, 188.
Rusticianensis, 53, 332.

S

Sabratensis, 189.
Sagiensis, 801.
Saiensis, 560.
Sanctae Catharinae in Ontario, 885.
Sanctae Crucis de Sierra, 112.
Sanctae Rosae de Osos, 421.
Sancti Andreae et Providentiae (praef. ap.), 197.
Sancti Andreae et Providentiae (vic. ap.), 189, 197.
Sancti Augustini, 560.
Sancti Bonifacii, 560.
Sancti Caroli Ancudiae, 884.

Sancti Caroli Borromeo, 640.
Sancti Caroli in Brasilia, 801.
Sancti Caroli Vurilocensis, 52, 734.
Sancti Ferdinandi Apurensis, 640.
Sancti Hieronymi Terraebonae, 735.
Sancti Iacobi in Chile, 261, 639.
Sancti Ioannis in Brasilia, 188.
Sancti Ioannis Terrae Novae, 53.
Sancti Iosephi de Antiquonia, 113.
Sancti Iosephi in Costarica, 485.
Sancti Iusti, 127.
Sancti Ludovici, 54, 497.
Sancti Ludovici in Argentina, 52.
Sancti Marci Argentanensis-Scaleensis, 338.
Sancti Pauli in Alberta, 735.
Sancti Pauli in Brasilia, 112, 559.
Sancti Pauli in Brasilia (prov. eccl.), 559.
Sancti Philippi, 801.
Sancti Sebastiani, 407.
Sancti Sebastiani Fluminis Ianuarii, 640.
Sanctissimae Conceptionis in Argentina, 52.
Sancti Symphronii, 111.
Sancti Thomae Apostoli Chicagiensis Syrorum Malabarensium (eparch.), 423.
Sandhurstensis, 261.
Sappensis, 189.
Sarnensis, 103.
Saskatoonensis, 734.
Savonensis, 735.
Scopiensis, 189.
Seccoviensis, 261.
Segusiensis, 54.
Selemselitana, 734, 885.
Seminensis, 885.
Senensis, 496.
Severianensis, 334, 884.
Sialiensis, 52.
Simidiccensis, 498, 801.
Singaporensis, 801.
Sirmiensis, 639.
Sitifensis, 189.
Soatensis, 113, 734.
Squillacensis, 188.
Stagnensis, 260.
Suacinensis, 112.
Subbaritana, 116.
Sufetana, 561.
Sulmonensis, 8.
Surigensis, 414.
Sydneyensis, 331, 496.
Syracusana, 128, 129.
Syracusana (prov. eccl.), 129.

T

Taboraënsis, 115.
Tabuniensis, 116.
Tacambarensis, 640.
Tacaratensis, 117.
Taeguensis, 189.
Tambeaensis, 331.
Tandagensis, 802.
Tapacolensis, 640.
Tarmensis, 497.
Tatiltensis, 189.
Taunggyiensis, 498.
Taurinensis, 53, 177.
Temucensis, 801.
Teresiana, 260, 498.
Terlitiensis, 54.
Texcocensis, 496.
Thalensis, 52.
Themisonensis, 111.
Thibilitana, 640.
Thuburnicensis, 334.
Thuccaborensis, 332, 499.
Tibuensis, 188, 414.
Tigimmensis, 112.
Timicitana, 414.
Tiruchirapolitana, 117.
Tlalnepantlana, 112.
Tloënsis, 112.
Tocantinopolitana, 113.
Tolagnarensis, 499.
Torontina, 331.
Tortibulana, 803.
Tovnsvillensis, 114.
Trecensis, 480.
Trinitensis (vic. ap.), 116.
Tubunensis in Mauretania, 334.
Tucsonensis, 885.
Tulanensis, 496, 561.
Tulcanensis, 414.
Tutelensis, 114.
Tuxtlensis, 640.
Tylerensis, 53.

U

Uagaduguensis, 196.
Uessitana, 81.
Ultraiectensis, 332.
Urbis Orientalis, 188.
Urgellensis, 560.
Utinensis, 181.
Uviraënsis, 189.

V

Vadesitana, 414.
Vagadensis, 560, 734.
Valdiviensis, 639.
Valentina, 52, 182, 489, 555, 629, 632, 635, 726.
Valentina in Venetiola, 331.
Vashingtonensis, 53, 114.
Venetiola (ord. mil.), 112.
Versaliensis, 113.
Vestmonasteriensis, 332, 333, 496.
Vicentina, 253.
Victoriensis de Conquista, 260.
Viennensis, 496, 801.
Vientianensis (vic. ap.), 188.
Vilcanniensis, 639.
Vollongongensis, 53, 496.

X

Xetafensis, 331.

Y

Yarmuthensis, 885.
Yauyosensis (prael. ap.), 883.
Yopalensis, 802.

Z

Zacapensis, 497.
Zagrebiensis, 730.
Zairensis, 117, 130.
Zamorensis, 188, 256, 414.

IV

INDEX RERUM MAIORIS MOMENTI

A

Academia (Pont.) «Cultorum Martyrum»: Magister, 336.

Academia (Pont.) pro Vita. Allocutio S. P. ad sodales, 445.

Academia (Pont.) Scientiarum. Allocutio S. P. ad sodales, 202.

Academia (Pont.) Scientiarum Socialium. Allocutio S. P. ad sodales qui coetui plenario interfuerunt, 598.

Actio Catholica Italiae. Assistens eccl., 192.

Actores scaenici. Allocutio S. P. ad eos occasione Magni Iubilaei habita, 225.

Ad Limina Apostolorum visitationes. Harum visitationum occasione capta, S. P. allocutiones ad praesules coram admissos habuit: Hungariae, 353; Albaniae, 365; Russiae, 369; Iugoslaviae, 434; Turciae, 438; Latini ritus Orientis finitimi, 450; Coreae, 514; Iaponiae, 527; Paraguaiae, 535; Sloveniae, 540; Bangladesae, 604; Italiae, 609; Pakistaniae, 613; Guatimalae, 658; Gabonis, 668; Congi, 673; Benini, 760; Cubae, 770.

Administratio Patrimonii Sedis Apostolicae: Secretarius, 56.

Aegidius Rodicio Rodicio (B.).
V. Iosephus Calasanz Marqués et Socii (Bb.).

Aemilianus Kovč (B). Leopoli in beatificatione a S. P. una cum Nicolao Čarneckyi et XXV Sociis celebratur, 850; Decretum super martyrio, 862.

Aethiopia.
V. Praefecturae Ap.

Africa.
V. Pactio.

Africa Meridionalis.
V. Legati Nationum.

Agatha Hernández Amorós Dominae Nostrae Virtutum (B.).
V. Leonardus Olivera Buera et Socii (Bb.).

Agricolae. Allocutio S. P. ad eos occasione Magni Iubilaei coram admissos, 199.

Alexander Planas Saurí (B.).
V. Iosephus Calasanz Marqués et Socii (Bb.).

Alexius Zaryckyj (B.).
V. Nicolaus Čarneckyi et XXV Socii (Bb.).

Alfonsus López López et V Socii (Bb.). Litt. Ap. quibus eis Beatorum caelitum honores decernuntur, 825.

Alfonsus Sebastiá Viñals (B.).
V. Iosephus Aparicio Sanz et LXXIII Socii (Bb.).

Aloisia Maria Frías Cañizares (B.).
V. Iosephus Aparicio Sanz et LXXIII Socii (Bb.).

Aloisius Batis (S.).
V. Christophorus Magallanes et XXIV Socii (Ss.).

Aloisius Scrosoppi (S.). Decretum super miraculo, 181; Peroratio causae in Consistorio ordinario publico, 265; Sanctorum honoribus auctus a S. P. homilia celebratur, 757.

Alvarus Sanjuán Canet (B.).
V. Iosephus Calasanz Marqués et Socii (Bb.).

Amalia Abad Casasempere (B.).
V. Iosephus Aparicio Sanz et LXXIII Socii (Bb.).

Ambrosius Leo (in saec.: Petrus Lorente Vicente) (B.).
V. Leonardus Olivera Buera et Socii (Bb.).

Anicetus Adolfus (in saec.: Emmanuel Seco Gutiérrez) (S.).
V. Cyrillus Bertrandus (in saec.: Iosephus Sanz Tejedor) et VIII Socii (Ss.).

Andreas de Soveral, Ambrosius Franciscus Ferro et XXVIII Sociorum (Bb). Litt. Ap. quibus eis Beatorum caelitum honores decernuntur, 340.

Andreas Ištak (B.).
V. Nicolaus Čarneckyi et XXV Socii (Bb.).

Angelus Ramos Velázquez (B.).
V. Iosephus Calasanz Marqués et Socii (Bb.).

Anna Aranda Riera (B.).
V. Iosephus Aparicio Sanz et LXXIII Socii (Bb.).

Anna Rosa Gattorno (B.). Litt. Ap. quibus ei Beatorum caelitum honores decernuntur, 10.

Annus Sanctus.
V. Iubilaeum.

Antonia Gosens Sáez de Ibarra Sancti Timothei (B.).
V. Leonardus Olivera Buera et Socii (Bb.).

Antonius Maria Martín Hernández (B.).
V. Iosephus Calasanz Marqués et Socii (Bb.).

Antonius Silvestre Moya (B.).
V. Iosephus Aparicio Sanz et LXXIII Socii (Bb.).

Aram I, Patriarcha Catholicos Ciliciae. Nuntius ei missus, 681.

Archaeologia sacra.
V. Commissio (Pont.) de Sacra Archaeologia.

Argentina.
V. Dioeceses.

Armenia. Nuntius S. P. ad Armenos occasione XVII centenarii eorum Baptismi, 461; Nuntius Catholicoi Armenorum missus, 681; Declaratio coniuncta, 837.
V. Legati Nationum; Itinera Apostolica; Mechitaristae.

Arturus Ros Montalt (B.).
V. Iosephus Aparicio Sanz et LXXIII Socii (Bb.).

Ascensio Lloret Marco Sancti Iosephi Calasanctii (B.).
V. Leonardus Olivera Buera et Socii (Bb.).

Assumptio B.M.V.
V. Maria Ss.ma.

Atilanus Cruz (S.).
V. Christophorus Magallanes et XXIV Socii (Ss.).

Augustinus Caloca (S.).
V. Christophorus Magallanes et XXIV Socii (Ss.).

Augustinus Roscelli (S.). Decretum super miraculo, 40; Peroratio causae in Consistorio ordinario publico, 265; Sanctorum honoribus auctus a S. P. homilia celebratur, 757.

Augustus Andreas (in saec.: Romanus Martínez Fernández) (S.).
V. Cyrillus Bertrandus (in saec.: Iosephus Sanz Tejedor) et VIII Socii (Ss.).

Augustus García Calvo (B.).
V. Iosephus Calasanz Marqués et Socii (Bb.).

B

Bangladesa.
V. Ad Limina.

Baptisma.
V. Congr. pro Doctrina Fidei. Responsum ad propositum dubium de validitate baptismatis a Mormonibus celebrato.

Barello Morello Casimirus (Ven.). Decretum super virtutibus, 182.

Basilicae minores constituuntur ecclesiae: Templum paroeciale et abbatiale sancti Dominici de Silos, in dioec. Burgensi, 85; sanctuarium dioecesanum sanctae Restitutae vici « Lacco Ameno » intra fines dioec. Isclanae, 589; templum paroeciale S. Aegidii, in urbe « Bardejov » dioec. Cassoviensis, 749.

Basilius Velyčkovskyi (B.).
V. Nicolaus Čarneckyi et XXV Socii (Bb.).

Beatificationes. Celebrationes: Romae, plurium servorum Dei martyrum ex Hispania, 589; Melitae, trium servorum Dei, 393; Leopoli, servorum Dei Iosephi Bilczewski et Sigismundi Gorazdowski, 844; Leopoli, servorum Dei Nicolai Čarneckyi et XXV sociorum eius nec non Aemiliani Kovč, 850.

Beatorum honores decernuntur: Mariano ab Arce Casali, 8; Annae Rosae Gattorno, 10; Mariano a Iesu Euse Oyos, 13; Eduardo Ioanni Mariae Poppe, 131; Nicolao Bunkerd Kitbamrung, 133; Andreae de Soveral, Ambrosio Francisco Ferro et XXVIII Sociis, 340; Iosepho Columbae Marmion, 342; Mariae Stellae Mardosewicz et decem Sociis, 509; Francisco Xaverio Seelos, 741; Francisco et Hyacintae Marto, 744; Ioanni Pp. XXIII, 746; Gulielmo Iosepho Chaminade, 823; Alfonso López López et V Sociis, 825; Iosepho Calasanctio Marqués et XXXI Sociis, 828; Leonardo Olivera Buera et XXIX Sociis, 831; Mariae Baldillou y Bullit et VII Sociis, 834.

Benedictus a Iesu (in saec.: Hector Valdivielso Sáez) (S.).
V. Cyrillus Bertrandus (in saec.: Iosephus Sanz Tejedor) et VIII Socii (Ss.).

Benedictus Menni (S.). Litt. decretales quibus eidem Sanctorum honores decernuntur, 5.

Beniaminus Iulianus (in saec.: Vincentius Alonso Andrés) (S.).
V. Cyrillus Bertrandus (in saec.: Iosephus Sanz Tejedor) et VIII Socii (Ss.).

Beninum.
V. Ad Limina.

Bernardus a Corleone (in saec.: Philippus Latino) (S.). Decretum super miraculo, 105; Peroratio causae in Consistorio ordinario publico, 265; Sanctorum honoribus auctus a S. P. homilia celebratur, 757.

Bertrandus Franciscus (in saec.: Franciscus Lahoz Moliner) (B.).
V. Leonardus Olivera Buera et Socii (Bb.).

Borromaea (in saec.: Veronica Narmontowicz) (B.).
V. Maria Stella a SS.mo Sacramento (in saec.: Adelaidis Mardosewicz) et Sociae (Bb.).

Brasilia.
V. Dioeceses; Provinciae eccl.; Legati Nationum; Andreas de Soveral, Ambrosius Franciscus Ferro et XXVIII Socii (Bb.).

Burkina Fasana.
V. Provinciae eccl.

C

Cabanes Badenas Vincentius et XVIII Socii (Venn.). Decretum super martyrio, 726.

Candida Cayuso González Dominae Nostrae Angelorum (B.).
V. Leonardus Olivera Buera et Socii (Bb.).

Canisia (in saec.: Eugenia Mackiewicz) (B.).
V. Maria Stella a SS.mo Sacramento (in saec.: Adelaidis Mardosewicz) et Sociae (Bb.).

Canonizationes. Consistorium publicum ad perorandas et perpendendas causas Beatorum Iosephi Marello, Aloisii

Scrosoppi, Augustini Roscelli, Bernardi a Corleone, Teresiae Eustochii, Paulae a Sancto Iosepho Calasanctio, Franciscae Salesiae Aviat, Mariae Crescentiae Höss, Rebeccae [Rafqa].

Celebrationes: Romae, quinque Beatorum, 757.

Caritas.
V. Millennium novum. Epist. Ap. « *Novo millennio ineunte* »: Caritatis testes, 296.

Carmelus Sastre Sastre (B.).
V. Iosephus Aparicio Sanz et LXXIII Socii (Bb.).

Carolus Díaz Gandía (B.).
V. Iosephus Aparicio Sanz et LXXIII Socii (Bb.).

Carolus Emmanuel Caecilius Rodríguez Santiago (B.). Beatorum honoribus auctus una cum aliis a S. P. homilia celebratur, 431.

Carolus López Vidal (B.).
V. Iosephus Aparicio Sanz et LXXIII Socii (Bb.).

Castelló y Aleu Franciscus de Paula (Ven.). Decretum super martyrio, 477.

Catechistae. Allocutio S. P. ad eos occasione Magni Iubilaei habita, 221.

Catharina Cittadini (B.). Beatorum honoribus aucta una cum aliis a S. P. homilia celebratur, 430.

Catharina Maria Drexel (S.). Litt. decret. quibus ei Sanctorum honores decernuntur, 650.

Catharina Volpicelli (B.). Beatorum honoribus aucta una cum aliis a S. P. homilia celebratur, 430.

Cazakistana Respublica.
V. Legati Nationum; Itinera Apostolica.

Choukrallah Maloyan I. (Ven.). Decretum super virtutibus, 792.

Chuliá Ferrandis Ambrosius Maria (Salvator) (Ven.).
V. Cabanes Badenas Vincentius et XVIII Socii (Venn.).

Christophorus Magallanes et XXIV Socii (Ss.). Litt. decret. quibus eis Sanctorum honores decernuntur, 418.

Ciadia.
V. Legati Nationum.

Civitates Foederatae Americae Septemtrionalis.
V. Legati Nationum.

Civitas Vaticana. Praeses Commissionis (Pont.) pro Statu Civitatis Vaticanae, 263; Secretarius generalis, 263.

Clara Ezcurra Urrutia Dominae Nostrae Spei (B.).
V. Leonardus Olivera Buera et Socii (Bb.).

Clemens Šeptyckyj (B.).
V. Nicolaus Čarneckyi et XXV Socii (Bb.).

Coetus Praefectorum Dicasteriorum Curiae Romanae: 262, 503.

Coetus plenarii. Consilii (Pont.) de Communicationibus Socialibus, 448; Commissionis (Pont.) pro America Latina, 458; Academiae (Pont.) Scientiarum Socialium, 598.

Columbia.
V. Vicariatus Ap.

Collegium Cardinalium.
V. Consistoria ordinaria publica; Consistorium extraordinarium.

Commissio (Pont.) de Sacra Archaeologiae. Allocutio S. P. ad sodales coram admissos, 679; Praeses, 736.

Comitatus (Pont.) Eucharisticis Internationalibus Conventibus provehendis. Praeses, 805.

Commissio (Pont.) pro America Latina. Allocutio S. P. ad eos qui coetui plenario interfuerunt, 458.

Communicatio globalis. Vis et pericula, 240.

Communicatio socialis. Nuntius ob diem Communicationibus socialibus dicatum, 374; Allocutio S. P. ad eos qui plenario coetui Pont. Consilii de Communicationibus Socialibus interfuerunt, 448.

Communio.
V. Millennium novum. Epist. Ap. « *Novo millennio ineunte* »: communionis spiritualitas, 296.

Conferentia Episcoporum Italiae. Praeses: 263.

Confessio peccatorum.
V. Paenitentiarius Maior.

« *Confederazione dei Coltivatori Diretti* ».
V. Agricolae.

Congr. Ancillarum Sanctae Margaritae Mariae et Pauperum.
V. Maria Guadalupe (in saec.: Anastasia García Zavala) (Ven.).

Congr. Ancillarum a S. Corde.
V. Catharina Volpicelli (B.).

Congr. Ancillarum Sacri Cordis et Pauperum.
V. Iosephus Maria de Yermo y Parres (S.).

Congr. de Cultu Divino et Disciplina Sacramentorum. Instructio quinta « ad exsecutionem Constitutionis Concilii Vaticani Secundi de Sacra Liturgia recte ordinandam » (ad Const. art. 36). De usu linguarum popularium in libris Liturgiae Romanae edendis, 685.
V. Linguae liturgicae.

Congressus Eucharisticus Internationalis.
V. Millennium novum. Epist. Ap. « *Novo millennio ineunte* », 273.

Congr. Filiarum a Spiritu Sancto.
V. Rougier Felix a Iesu (in saec.: Felix Benedictus) (Ven.).

Congr. Filiarum B.M.V. Perdolentis.
V. Szymkowiak Sanctia (in saec.: Ianina) (Ven.).

Congr. Filiarum Mariae Auxiliatricis.
V. Maria Carmelitis Moreno Benítez (B.); Maria a Refugio Carbonell Muñoz (B.).

Congr. Filiarum Sacri Cordis Iesu.
V. Maria a Iesu Sacramentato Venegas (S.).

Congr. Filiarum S. Annae.
V. Anna Rosa Gattorno (B.).

Congr. Filiarum SS. Cordium Iesu et Mariae.
V. Ravasco Eugenia (Ven.).

Congr. Filiorum Immaculatae Conceptionis.
V. Monti Aloisius Maria (Ven.).

Congr. Missionariarum Guadalupensium a Spiritu Sancto.
V. Rougier Felix a Iesu (in saec.: Felix Benedictus) (Ven.).

Congr. Missionariarum Eucharisticarum a Nazareth.
V. Emmanuel González García (B.).

Congr. Missionariorum a S. Alphonso de' Liguori.
V. Thomas Reggio (B.).

Congr. Missionariorum a Spiritu Sancto.
V. Rougier Felix a Iesu (in saec.: Felix Benedictus) (Ven.).

Congr. Missionis S. Vincentii de Paul.
V. Iosephus Maria de Yermo y Parres (S.); Durando Marcus Antonius (Ven.).

Congr. Oblatarum a Iesu sacerdote.
V. Rougier Felix a Iesu (in saec.: Felix Benedictus) (Ven.).

Congr. Oblatorum Sancti Ioseph.
V. Iosephus Marello (S.).

Congr. Operariorum Evangelicorum.
V. Thomas Reggio (B.).

Congr. Parvae missionis ad Surdos-Mutos.
V. Gualandi Iosephus (Ven.).

Congr. Parvarum Sororum Senum Derelictorum.

V. Iosepha S. Ioannis de Deo Ruano García (Ven.); Maria Perdolens S. Eulaliae Puig Bonany (Ven.).

Congr. Passionis Iesu.
V. Innocentius ab Immaculata Conceptione (in saec.: Emmanuel Canoura Arnau) (S.).

Congr. pro Doctrina Fidei. Notificatio super Renardi Meßner scriptis, 385; Reponsum ad propositum dubium de valididate baptismi apud Mormones, 476; Notificatio super scriptis Marciani Vidal, 545; Epistula ad totius Catholicae Ecclesiae Episcopos aliosque Ordinarios et Hierarchas quorum interest missa: de delictis gravioribus Congregationi pro Doctrina Fidei reservatis, 785.

Congr. pro Ecclesiis Orientalibus: Praefectus, 56; Secretarius, 336.

Congr. pro Gentium Evagelizatione: Praefectus, 336; Instructio de vitanda quorundam clericorum vagatione, 641; Secretarius, 805; Secretarius adiunctus, 805; Subsecretarius, 805.

Congr. Sacerdotum a S. Corde Iesu.
V. Ioannes Maria a Cruce (in saec.: Narianus García Méndez) (Ven.).

Congr. SS.mi Redemptoris.
V. Franciscus Xaverius Seelos (B.); Sigismundus Gorazdowski (B.).

Congr. Servarum S. Cordis Iesu et pauperum.
V. Iosephus Maria de Yermo y Parres (S.).

Congr. Sororum a Compassione.
V. Maria Euthymia (in saec.: Emma Üffing) (Ven.).

Congr. Sororum a Providentia.
V. Tavernier Aemilia, vid. Gamelin (Ven.); V. Aloisius Scrosoppi (S.).

Congr. Sororum a SS. Sacramento pro Indis et Colorata Gente.
V. Catharina Maria Drexel (S.).

Congr. Sororum a S. Ioseph.
V. Sigismundus Gorazdowski (B.).

Congr. Sororum Capuccinarum.
V. Maria a Iesu Santocanale (in saec.: Carolina) (Ven.).

Congr. Sororum Carmelitarum Caritatis.
V. Elvira Torrentallé Paraire Nativitatis Domini Nostri (B.); Rosa Pedret Rull Dominae Nostrae Boni Consilii (B.); Maria Calaf Miracle Dominae Nostrae Providentiae (B.); Maria « Desamparados » Giner Lister Sanctissimi Sacramenti (B.); Francisca de Amezúa de Ibaibarriaga Sanctae Teresiae (B.); Teresia Chambó Palés Divinae Pastorae (B.); Agatha Hernández Amorós Dominae Nostrae Virtutum (B.); Maria Dolorosa Vidal Cervera Sancti Francisci Xaverii (B.); Maria de las Nieves Crespo López Sanctissimae Trinitatis (B.); Ascensio Lloret Marco Sancti Iosephi Calasanctii (B.); Maria Purificationis Ximénez Ximénez Sancti Iosephi (B.); Maria Iosepha Del Río Messa Sanctae Sophiae (B.); Niceta Plaja Xifra Sancti Prudentii (B.); Paula Isla Alonso Sanctae Anastasiae (B.); Antonia Gosens Sáez de Ibarra Sancti Timothei (B.); Daria Campillo Paniagua Sanctae Sophiae (B.); Erundina Colino Vega Dominae Nostrae Carmeli (B.); Consolata Cuñado González Sanctissimi Sacramenti (B.); Maria Concepta Odriozola Zabalía Sancti Ignatii (B.); Feliciana de Uribe Orbe Dominae Nostrae Carmeli (B.); Maria Concepta Rodríguez Fernández Sanctae Magdalenae (B.); Iusta Maiza Goicoechea Immaculatae (B.); Clara Ezcurra Urrutia Dominae Nostrae Spei (B.); Candida Cayuso González Dominae Nostrae Angelorum (B.).

Congr. Sororum Carmelitarum a S. Corde.
V. Maria Aloisia Iosepha a SS. Sacramento (in saec.: Maria Aloisia de la Peña Navarro, vid. Rojas) (Ven.).

Congr. Sororum Carmelitarum a Sacratissimo Corde Angelorum in California.
V. Maria Aloisia Iosepha a SS. Sacramento (in saec.: Maria Aloisia de la Peña Navarro, vid. Rojas) (Ven.).

Congr. Sororum Franciscalium a D. N. a Refugio.
V. Maria Liberata a S. Corde Iesu (in saec.: Liberata Orozco Santa Cruz) (Ven.).

Congr. Sororum Franciscalium Missionariarum Christi.
V. Pellesi Maria Rosa (Ven.).

Congr. Sororum Hospitalarium de S. Corde Iesu.
V. Benedictus Menni (S.).

Congr. Sororum Mariae Immaculatae Missionariarum Claretianarum.
V. Maria a Patrocinio a S. Ioanne (in saec.: Maria Giner Gomis) (Ven.)

Congr. Sororum Oblatarum a Sacro Corde.
V. Szymkowiak Sanctia (in saec.: Ianina) (Ven.).

Congr. Sororum S. Annae.
V. Maria Anna (in saec. Maria Esther Sureau-Blondin) (B.).

Congr. Sororum S. Marthae.
V. Thomas Reggio (B.).

Congr. Sororum Servarum a S. Ioseph.
V. Rodríguez Castro Bonifatia (Ven.).

Congr. S. Spiritus. Praefectura Ap. Likualensis ei demandatur, 81.

Congr. Tertiariarum Capuccinarum a Sacra Familia.
V. Rosaria a Soano (in saec.: Petra Maria Victoria Quintana Argos) (Ven.); Seraphina (Emmanuela Iusta Fernández Ibero) (Ven.); Francisca Xaverius (Maria Fenollosa Alcaina) (Ven.).

Congr. Sororum Ursulinarum a Somascha.
V. Catharina Cittadini (B.).

Congum, Respublica.
V. Praefecturae Ap.; Ad Limina.

Consilium Europae.
V. Europa.

Consilium (Pont.) «Cor Unum»: Praeses, 56.

Consilium (Pont.) ad Unitatem Christianorum fovendam: Praeses, 263.

Consilium (Pont.) de Communicationibus Socialibus. Allocutio S. P. ad eos qui plenario coetui eiusdem Pont. Consilii interfuerunt, 448.

Consilium (Pont.) de Spirituali Migrantium atque Itinerantium Cura: Secretarius, 887.

Consilium (Pont.) pro Familia. Secretarius, 416; Subsecretarius, 736.

Consilium (Pont.) pro Laicis. Secretarius, 416.

Consilium (Pont.) pro Valetudinis Administris. Secretarius, 416; Praeses, 736.

Consistoria ordinaria publica: ad creandos patres cardinales Sanctae Romanae Ecclesiae, 190; ad Canonizationes decernendas, 265.

Consistorium extraordinarium: Allocutiones ad patres cardinales consistorio ineunte, 618; exeunte, 620.

Consolata Cuñado González Sanctissimi Sacramenti (B.).
V. Leonardus Olivera Buera et Socii (Bb.).

Conventiones. Inter Sanctam Sedem et Rempublicam Slovachiae, 136; Monetalis Pactio Inter Statum Civitatis Vaticanae et eius Opera Inter Sanctam Sedem et Italicam Rempublicam Communitatis Europaeae nomine, 750; Inter Sanctam Sedem et Gabonis Rempublicam de Scholis Catholicis, 839.

Conventus. De Mariologia, allocutio S. P. ad eos qui conventui interfuerunt, 21; De musica sacra, allocutio ad cultores qui conventui interfuerunt, 349.

Corea.
V. Ad Limina.

Crescentia Valls Espí (B.).
V. Iosephus Aparicio Sanz et LXXIII Socii (Bb.).

Cuba.
V. Ad Limina.

Cultura. Cultura et sanctitas, 171; Dialogus inter culturas, 234, 235, 239; Respectus inter se et valores communes culturarum, 241, 242.

Curia Romana. Allocutio S. P. ad Patres Cardinales et Romanae Curiae praelatos habita, occasione Nativitatis Domini anni 2000 coram admissos, 228.

Cyprus.
V. Legati Nationum.

Cyrillus Bertrandus (in saec.: Iosephus Sanz Tejedor) et VIII Socii (Ss.). Litt. decretales quibus iisdem Sanctorum honores decernuntur, 506.

D

Daria Campillo Paniagua Sanctae Sophiae (B.).
V. Leonardus Olivera Buera et Socii (Bb.).

David Galván (S.).
V. Christophorus Magallanes et XXIV Socii (Ss.).

David Roldán (S.).
V. Christophorus Magallanes et XXIV Socii (Ss.).

David Uribe (S.).
V. Christophorus Magallanes et XXIV Socii (Ss.).

Debitum erga exteras nationes.
V. Millennium novum. Epist. Ap. « *Novo millennio ineunte* »: 275.

Declarationes coniunctae. Ioannis Pauli II et Christódoulos, 511; Ioannis Pauli II et Karekin II, 837.

de Foucauld Carolus (Parvi Fratris Caroli a Iesu) (Ven). Decretum super virtutibus, 795.

Delicta graviora. Litt. Ap. motu proprio datae quibus Normae de gravioribus delictis Congregationi pro Doctrina Fidei reservatis promulgantur, 737; Epistula ad totius Catholicae Ecclesiae Episcopos aliosque Ordinarios et Hierarchas quorum interest missa: de delictis gravioribus Congregationi pro Doctrina Fidei reservatis, 785.

de Miguel Arahal Benvenutus Maria (Iosephus) (Ven.).
V. Cabanes Badenas Vincentius et XVIII Socii (Venn.).

Dialogus.
V. Millennium novum. Epist. Ap. « *Novo millennio ineunte* »: dialogus et missio, 306.

Dicasteria.
V. Coetus.

Didacus Llorca Llopis (B.).
V. Iosephus Aparicio Sanz et LXXIII Socii (Bb.).

Dioeceses constituuntur: Lafiensis, 83; Ianaubensis, 124; Gregorii de Laferrere, 126; Zariensis, 130; Parvarautana, 193; Bafatana, 424; Maradiensis, 426; Maralalensis, 739.

Dioecesium fines mutaverunt: Clivi Zamorensis – Avellanediensis, 637; Chosicanae, 883.

Diocesium nominis mutatione: Quicensis, 187; Avellanediensis, 638.

Dionysius Vicente Ramos (B.).
V. Alfonsus López López et V Socii (Bb.).

Docentes catholicae religionis. Allocutio S. P. ad eos occasione Magni Iubilaei habita, 221.

Dolorosa Aguiar-Mella y Díaz (B.).
V. Maria Baldillou y Bullit a Iesu Infante et Sociae (Bb.).

Dominicus dies.
V. Millennium novum. Epist. Ap. « *Novo millennio ineunte* », Eucharistia Dominici diei, 290.

Dosnjak Vendelinus (in saec.: Michaël) (Ven.). Decretum super virtutibus, 730.

Durando Marcus Antonius (Ven.). Decretum super virtutibus, 177.

E

Ecclesia.
V. Millennium novum. Epist. Ap. « *Novo millennio ineunte* »: peregrinans, 271; communionis spiritualitas, 296.

Ecclesia ritus Antiocheni Syrorum.
V. Exarchatus.

Ecclesia Armena. Notificatio coniuncta, 85.

Ecclesia Graeca. Notificatio coniuncta, 511.

Ecclesia Graecorum Melkitarum Catholicorum. Allocutio S. P. ad Gregorium III patriarcham, 373.

Ecclesia Syro Catholica. Allocutio S. P. ad peregrinantes illius Ecclesiae, 209.

Educatio. Valor communis omnis culturae, 245.

Eduardus Ioannes Maria Poppe (B.). Litt. Ap. quibus Beatus declaratur, 131.

Elias Carbonell Mollá (B.).
V. Iosephus Aparicio Sanz et LXXIII Socii (Bb.).

Elias Iulianus (in saec.: Iulianus Torrijo Sánchez) (B.).
V. Leonardus Olivera Buera et Socii (Bb.).

Eliseus García García (B.).
V. Iosephus Calasanz Marqués et Socii (Bb.).

Elvira Torrentallé Paraire Nativitatis Domini Nostri (B.).
V. Leonardus Olivera Buera et Socii (Bb.).

Emmanuel González García (B.). Beatorum honoribus auctus una cum aliis a S. P. homilia celebratur, 431.

Emmanuel Morales (S.).
V. Christophorus Magallanes et XXIV Socii (Ss.).

Emmanuel Torró García (B.).
V. Iosephus Aparicio Sanz et LXXIII Socii (Bb.).

Eparchia conditur: In Civitatibus Foederatis Americae Septemtrionalis nomine Sancti Thomae Apostoli Chicagiensis Syrorum Malabarensium, 423.

Episcopus. Allocutio S. P. ad episcopos Romae occasione Magni Iubilaei congregatos, 25; ad episcopos Ucrainos Byzantini ritus, 218; ad quosdam Europae, 519; Ad quosdam novensiles episcopos, 766.

Erundina Colino Vega Dominae Nostrae Carmeli (B.).
V. Leonardus Olivera Buera et Socii (Bb.).

Erythraea.
V. Legati Nationum.

Estonia.
V. Legati Nationum.

Eucharistia.
V. Millennium novum. Epist. Ap. « *Novo millennio ineunte* »: Eucharistia Dominici diei, 290.
V. Congressus Eucharisticus.

Europa. Allocutio S. P. ad sodales Consilii Europae, 163; ad quosdam sacros praesules, 519.
V. Oratores populares legibus ferendis; Conventiones.

Evangelia.
V. Millennium novum. Epist. Ap. « *Novo millennio ineunte* »: Evangeliorum testimonium, 277.

Exarchiae Ap. constituuntur: Macedoniae Byzantini ritus, 339; Caracensis ritus Antiocheni Syrorum in Venetiola, 740.

F

Familia. Allocutio S. P. occasione Magni Iubilaei familiarum, 88.
V. Rotae Romanae Tribunal; Inst. Studiorum de matrimonio et familia.

FAO.
V. Agricolae.

Feliciana de Uribe Orbe Dominae Nostrae Carmeli (B.).
V. Leonardus Olivera Buera et Socii (Bb.).

Felicitas (in saec.: Paulina Borowik) (B.).
V. Maria Stella a SS.mo Sacramento (in saec.: Adelaidis Mardosewicz) et Sociae (Bb.).

Felix Vivet Trabal (B.).
V. Iosephus Calasanz Marqués et Socii (Bb.).

Felix Yuste Cava (B.).
V. Iosephus Aparicio Sanz et LXXIII Socii (Bb.).

Ferdinandus García Sendra (B.).
V. Iosephus Aparicio Sanz et LXXIII Socii (Bb.).

Ferdinandus González Añón (B.).
V. Iosephus Aparicio Sanz et LXXIII Socii (Bb.).

Ferrer Cardet Laureanus Maria (Salvator) (Ven.).
V. Cabanes Badenas Vincentius et XVIII Socii (Venn.).

Ferrer Jordá Benedictus Maria (Iosephus Emmanuel) (Ven.).
V. Cabanes Badenas Vincentius et XVIII Socii (Venn.).

Fides.
V. Millennium novum. Epist. Ap. «*Novo millennio ineunte*»: Fidei semita, 278.

Florentia Caerols Martínez (B.).
V. Iosephus Aparicio Sanz et LXXIII Socii (Bb.).

Florentius Martinus (in saec.: Alvarus Ibáñez Lázaro) (B.).
V. Leonardus Olivera Buera et Socii (Bb.).

Francisca Cualladó Baixauli (B.).
V. Iosephus Aparicio Sanz et LXXIII Socii (Bb.).

Francisca de Amezúa de Ibaibarriaga Sanctae Teresiae (B.).
V. Leonardus Olivera Buera et Socii (Bb.).

Francisca Salesia Aviat (S.). Peroratio causae in Consistorio ordinario publico, 265; Decretum super miraculo, 480.

Francisca Xaverius (Maria Fenollosa Alcaina) (Ven.).
V. Rosaria a Soano (in saec.: Petra Maria Victoria Quintana Argos) (Ven.).

Franciscus Bandrés Sánchez (B.).
V. Iosephus Calasanz Marqués et Socii (Bb.).

Franciscus Ibáñez Ibáñez (B.).
V. Iosephus Aparicio Sanz et LXXIII Socii (Bb.).

Franciscus Marto (B.). Litt. Ap. quibus Beatorum honores eidem decernuntur, 744.

Franciscus Remón Játiva (B.).
V. Alfonsus López López et V Socii (Bb.).

Franciscus Sendra Ivars (B.).
V. Iosephus Aparicio Sanz et LXXIII Socii (Bb.).

Franciscus Xaverius Seelos (B.). Litt. Ap. quibus Beatorum honores eidem decernuntur, 741.

Fusco Alfonsus Maria (Ven.). Decretum super miraculo, 103.

G

Gabon.
V. Ad Limina; Conventiones.

Gambia.
V. Legati Nationum.

García Pobo Crescentius (Ven.).
V. Cabanes Badenas Vincentius et XVIII Socii (Venn.).

Gay Zarzo Modestus Maria (Vincentius) (Ven.).

V. Cabanes Badenas Vincentius et XVIII Socii (Venn.).

Georgius Preca (B.). Beatorum honoribus auctus una cum duobus aliis Melitae a S. P. homilia celebratur, 595.

Germanus Gozalvo Andreu (B.).
V. Iosephus Aparicio Sanz et LXXIII Socii (Bb.).

Ghezzi Iosephus (in saec.: Michaël) (Ven.). Decretum super virtutibus, 321.

Gil Sáez Urbanus (Ven.).
V. Cabanes Badenas Vincentius et XVIII Socii (Venn.).

Globalizatio.
V. Oratores populares legibus ferendis; Academia (Pont.) Scientiarum Socialium.

Graecia.
V. Itinera Apostolica.

Gregorius Khomyšyn (B.).
V. Nicolaus Čarneckyi et XXV Socii (Bb.).

Gregorius Lakota (B.).
V. Nicolaus Čarneckyi et XXV Socii (Bb.).

Gualandi Iosephus (Ven.). Decretum super virtutibus, 788.

Guatimala.
V. Ad Limina.

Gubernatorum Patronus.
V. Thomas Morus (S.).

Guinea Bissaviensis.
V. Dioeceses; Legati Nationum.

Gulielmus Iosephus Chaminade (B.). Litt. Ap. quibus Beatorum honores eidem decernuntur, 823.

Gunsalvus Viñes Masip (B.).
V. Iosephus Aparicio Sanz et LXXIII Socii (Bb.).

Gymnici. Allocutio S. P. ad eos occasione Magni Iubilaei habita, 94.

H

Heliodora (in saec.: Leocadia Matuszewska) (B.).
V. Maria Stella a SS.mo Sacramento (in saec.: Adelaidis Mardosewicz) et Sociae (Bb.).

Henricus Morant Pellicer (B.).
V. Iosephus Aparicio Sanz et LXXIII Socii (Bb.).

Henricus Requena Juan (B.).
V. Iosephus Aparicio Sanz et LXXIII Socii (Bb.).

Herminia Martínez Amigó (B.).
V. Iosephus Aparicio Sanz et LXXIII Socii (Bb.).

Hibernia.
V. Legati Nationum.

Hispania.
V. Basilicae minores.

Hominis iura.
V. Oratores populares legibus ferendis.

Homo. Homo et varietas culturarum, 235; Institutio hominis et cultura, 236.

Honoratus Andreas (in saec.: Andreas Zorraquino Herrero) (B.).
V. Leonardus Olivera Buera et Socii (Bb.).

Hungaria. Epist. Ap. ad catholicum Hungariae populum «Millennio Hungarico» exeunte, 820.
V. Ad Limina.

Hurtado Soler Dominicus Maria (Augustinus) (Ven.).
V. Cabanes Badenas Vincentius et XVIII Socii (Venn.).

Hyacintha Marto (B.). Litt. Ap. quibus Beatorum honores eidem decernuntur, 744.

I

Iacobus Bonet Nadal (B.).
V. Iosephus Calasanz Marqués et Socii (Bb.).

Iacobus Buch Canals (V.).
V. Iosephus Calasanz Marqués et Socii (Bb.).

Iacobus Hilarius (in saec.: Emmanuel Barbal Cosán) (S.).
V. Cyrillus Bertrandus (in saec.: Iosephus Sanz Tejedor) et VIII Socii (Ss.).

Iacobus Ortiz Alzueta (B.).
V. Iosephus Calasanz Marqués et Socii (Bb.).

Incarnatio Gil Valls (B.).
V. Iosephus Aparicio Sanz et LXXIII Socii (Bb.).

Ianuarius Sánchez (S.).
V. Christophorus Magallanes et XXIV Socii (Ss.).

Iaponia.
V. Ad Limina.

Iesus Méndez (S.).
V. Christophorus Magallanes et XXIV Socii (Ss.).

Ignatius Falzon (B.). Beatorum honoribus auctus una cum duobus aliis Melitae a S. P. homilia celebratur, 596; Decretum super miraculo, 879.

India.
V. Legati Nationum.

Innocentius ab Immaculata Conceptione (in saec.: Emmanuel Canoura Arnau) (S.). Litt. decretales quibus eidem Sanctorum honores decernuntur, 505.

Inst. Filiarum Mariae Immaculatae.
V. Gulielmus Iosephus Chaminade (B.).

Inst. Filiarum Mariae Scholarum Piarum.
V. Maria Baldillou a Iesu Infante (B.); Praesentatio a Sacra Familia (in saec.: Paschalana Praesentatio Gallén y Martí) (B.); Maria Aloisia a Iesu (in saec.: Maria Aloisia Girón y Romera) (B.); Maria Carmelitis a S. Philippo Neri (in saec.: Nazaria Gómez y Lezaun) (B.); Maria Clementia a Sancto Ioanne Baptista (in saec. Antonia Riba y Mestres) (B.); Maria a Iesu (in saec.: Maria ab Incarnatione de la Yglesia y de Varo) (Ven.); Maria Perdolente Aguiar-Mella y Díaz (B.); Maria Consolata Aguiar-Mella y Díaz (B.).

Inst. Filiarum SS. Cordis Iesu.
V. Teresia Eustochium (Ignatia Verzeri) (S.).

Inst. Fratrum Scholarum Christianarum.
V. Cyrillus Bertrandus (in saec.: Iosephus Sanz Tejedor) et octo Socii (Ss.); Marcianus Iosephus (in saec.: Philomenus López López) (S.); Iulianus Alfredus (in saec.: Vilfredus Fernández Zapico) (S.); Victorianus Pius (in saec.: Claudius Bernabé Cano) (S.); Beniaminus Iulianus (in saec.: Vincentius Alonso Andrés) (S.); Augustus Andreas (in saec.: Romanus Martínez Fernández) (S.); Benedictus a Iesu (in saec.: Hector Valdivielso Sáez) (S.); Anicetus Adolfus (in saec.: Emmanuel Seco Gutiérrez) (S.); Iacobus Hilarius (in saec.: Emmanuel Barbal Cosán) (S.); Ambrosius Leo (in saec.: Petrus Lorente Vicente) (B.); Florentius Martinus (in saec.: Alvarus Ibáñez Lázaro) (B.); Honoratus Andreas (in saec.: Andreas Zorraquino Herrero) (B.); Elias Iulianus (in saec.: Iulianus Torrijo Sánchez) (B.); Bertrandus Franciscus (in saec.: Franciscus Lahoz Moliner) (B.).

Inst. Sacrae Familiae de Nazareth.
V. Maria Stella a SS.mo Sacramento (in saec.: Adelaidis Mardosewicz) (B.); Maria Imelda a Iesu Hostiae (in saec.: Hedvigis Carola Žak) (B.); Maria Raimunda a Iesu et Maria (in saec.: Anna Kukołowicz) (B.); Maria Daniela a Iesu et Maria Immaculata (in saec.: Eleonora Angela Jóźwik) (B.); Maria Canuta a Iesu in Monte Olivarum (in saec.: Iosepha Chrobot) (B.); Maria Sergia a Virgine Perdolente (in saec.: Iulia Rapiej) (B.); Maria Guidona a Misericordia Divina (in saec.: Helena Cierpka) (B.); Canisia (in saec.: Eugenia Mackiewicz) (B.); Felicitas (in saec.: Paulina Borowik) (B.); Heliodora (in saec.: Leo-

cadia Matuszewska) (B.); Borromaea (in saec.: Veronica Narmontowicz) (B.).

Inst. Servarum Iesu.
V. Maria Iosepha a Corde Iesu (in saec.: Maria Iosepha Sancho de Guerra) (S.).

Inst. Sororum ab Immaculata Conceptione B.M.V.
V. Augustinus Roscelli (S.).

Inst. Sororum a S. Ioanne Baptista.
V. Fusco Alfonsus Maria (Ven.).

Inst. Sororum B.M.V. a Misericordia.
V. Maria Faustina (in saec.: Helena) Kowalska (S.).

Inst. Studiorum de matrimonio et familia. Allocutio ad professores alumnosque coram admissos, 654.

Ioachim Senkivskyj (B.).
V. Nicolaus Čarneckyi et XXV Socii (Bb.).

Ioachimus Vilanova Camallonga (B.).
V. Iosephus Aparicio Sanz et LXXIII Socii (Bb.).

Ioannes XXIII (Angelus Iosephus Roncalli) (B.). Homilia diei Pentecostes ante eius veneratum corpus, 655; Litt. Ap. quibus Beatorum honores eidem decernuntur, 746.

Ioannes Baptista Faubel Cano (B.).
V. Iosephus Aparicio Sanz et LXXIII Socii (Bb.).

Ioannes Carbonell Mollá (B.).
V. Iosephus Aparicio Sanz et LXXIII Socii (Bb.).

Ioannes Gonga Martínez (B.).
V. Iosephus Aparicio Sanz et LXXIII Socii (Bb.).

Ioannes Maria a Cruce (in saec.: Marianus García Méndez) (Ven.). Decretum de martyrio, 632.

Ioannes Martorell Soriò (B.).
V. Iosephus Calasanz Marqués et Socii (Bb.).

Ioannes Slezyuk (B.).
V. Nicolaus Čarneckyi et XXV Socii (Bb.).

Ioannes Ventura Solsona (B.).
V. Iosephus Aparicio Sanz et LXXIII Socii (Bb.).

Iosaphat Kocylovskyi (B.).
V. Nicolaus Čarneckyi et XXV Socii (Bb.).

Iosepha Moscardó Montalvá (B.).
V. Iosephus Aparicio Sanz et LXXIII Socii (Bb.).

Iosepha S. Ioannis de Deo Ruano García (Ven.). Decretum de martyrio, 635.

Iosephus Aparicio Sanz et LXXIII Socii (Bb.). Decretum super martyrio, 489.

Iosephus Aparicio Sanz (B.) et CCXXII Socii (Bb.). Beatorum honoribus auctus una cum aliis martyribus Hispaniae a S. P. homilia celebratur, 591.

Iosephus Batalla Parramón (B.).
V. Iosephus Calasanz Marqués et Socii (Bb.).

Iosephus Bilczewski (B.). Leopoli a S. P. una cum Sigismundo Gorazdowski in allocutione celebratur, 844.

Iosephus Bonet Nadal (B.).
V. Iosephus Calasanz Marqués et Socii (Bb.).

Iosephus Calasanz Marqués et XXXI Socii (Bb.) Litt. Ap. quibus Beati declarantur, 828.

Iosephus Canet Giner (B.).
V. Iosephus Aparicio Sanz et LXXIII Socii (Bb.).

Iosephus Caselles Moncho (B.).
V. Iosephus Calasanz Marqués et Socii (Bb.).

Iosephus Castell Camps (B.).
V. Iosephus Calasanz Marqués et Socii (Bb.).

Iosephus Columba Marmion (B.). Litt. Ap. quibus Beatus declaratur, 342.

Iosephus Fenollosa Alcayna (B.).
V. Iosephus Aparicio Sanz et LXXIII Socii (Bb.).

Iosephus García Mas (B.).
V. Iosephus Aparicio Sanz et LXXIII Socii (Bb.).

Iosephus Giménez López (B.).
V. Iosephus Calasanz Marqués et Socii (Bb.).

Iosephus González Huguet (B.).
V. Iosephus Aparicio Sanz et LXXIII Socii (Bb.).

Iosephus Isabel Flores (S.).
V. Christophorus Magallanes et XXIV Socii (Ss.).

Iosephus Marello (S.). Peroratio causae in Consistorio ordinario publico, 265; Decretum super miraculo, 403.

Iosephus Maria Corbín Ferrer (B.).
V. Iosephus Aparicio Sanz et LXXIII Socii (Bb.).

Iosephus Maria de Yermo y Parres (S.). Litt. decretales quibus eidem Sanctorum honores decernuntur, 73.

Iosephus Maria Ferrándiz Hernández (B.).
V. Iosephus Aparicio Sanz et LXXIII Socii (Bb.).

Iosephus Maria Robles (S.).
V. Christophorus Magallanes et XXIV Socii (Ss.).

Iosephus Maria Segura Penadés (B.).
V. Iosephus Aparicio Sanz et LXXIII Socii (Bb.).

Iosephus Maria Zabal Blasco (B.).
V. Iosephus Aparicio Sanz et LXXIII Socii (Bb.).

Iosephus Medes Ferrís (B.).
V. Iosephus Aparicio Sanz et LXXIII Socii (Bb.).

Iosephus Otín Aquilé (B.).
V. Iosephus Calasanz Marqués et Socii (Bb.).

Iosephus Perpiñá Nácher (B.).
V. Iosephus Aparicio Sanz et LXXIII Socii (Bb.).

Iosephus Rabasa Bentanachs (B.).
V. Iosephus Calasanz Marqués et Socii (Bb.).

Iosephus Raimundus Ferragud Girbés (B.).
V. Iosephus Aparicio Sanz et LXXIII Socii (Bb.).

Iosephus Raimundus Paschalis Ferrer Botella (B.).
V. Iosephus Aparicio Sanz et LXXIII Socii (Bb.).

Iosephus Ruiz Bruixola (B.).
V. Iosephus Aparicio Sanz et LXXIII Socii (Bb.).

Iosephus Toledo Pellicer (B.).
V. Iosephus Aparicio Sanz et LXXIII Socii (Bb.).

Iraniae Respublica Islamica.
V. Legati Nationum.

Ismael Escrihuela Estere (B.).
V. Iosephus Aparicio Sanz et LXXIII Socii (Bb.).

Italia. Mutuae Notae inter Sanctam Sedem et Rempublicam Italicam quae constituunt conventionem technicam explicativam et exsecutivam quarti commatis art. 29 normarum de disciplina materiae de qua in art. 7 n. 6 Pactionis emendativae Concordati Lateranensis diei XVIII Februarii MCMLXXXIV, quae probatae sunt ex art. 1 Protocolli subsignati Romae die XV mensis Novembris eiusdem anni inter Sanctam Sedem et Rempublicam Italicam, 474; Monetalis Pactio inter Statum Civitatis Vaticanae et eius Opera Inter Sanctam Sedem et Italicam Rempublicam Communitatis Europaeae nomine, 750.
V. Provinciae ecclesiasticae; Basilicae minores.

Itinera Apostolica. S. P. hoc anno has nationes invisit: Graeciam, Syriam et

Insulam Melitam, 416, 593; Ucrainam, 503; Cazakistaniam Rempublicam et Armeniam, 735.

Itinerantes. Nuntius S. P. ob diem Itinerantibus dicatum, 377; 855.

Iubilaeum Magnum anni MM. Allocutiones S. P.: ad Oratores populares legibus ferendis ex Europa congregatos coram admissos, 18; ad eos qui conventui mariologico-mariano interfuerunt, 21; ad episcopos Romae occasione Iubilaei congregatos, 25; ad familias occasione Iubilaei congregatas, 88; ad sodales Ordinis Melitensis, 92; ad palaestritas et gymnicos occasione Iubilaei coram admissos, 95; ad oratores populares legibus ferendis occasione Iubilaei coram admissos, 166; ad agricolas, 198; ad militares et publicae securitatis curae addictos, 206; ad peregrinantes Syros Catholicos, 209; ad iuris peritos habita, 211; ad laicos qui conventui laicorum catholicorum interfuerunt, 214; ad catechistas et catholicae religionis docentes, 221; ad actores scenicos, 225; ad Patres cardinales et praelatos curiae et familiae domni Papae, 228; in foro Sancti Petri Magno Iubilaeo exeunte, 310.
V. Millennium novum. Epist. Ap. *« Novo millennio ineunte ».*

Iugoslavia.
V. Ad Limina.

Iulianus Alfredus (in saec.: Vilfredus Fernández Zapico) (S.).
V. Cyrillus Bertrandus (in saec.: Iosephus Sanz Tejedor) et VIII Socii (Ss.).

Iulianus Rodríguez Sánchez (B.).
V. Iosephus Calasanz Marqués et Socii (Bb.).

Iulius Alvarez Mendoza (S.).
V. Christophorus Magallanes et XXIV Socii (Ss.).

Iulius Junyer Padern (B.).
V. Iosephus Calasanz Marqués et Socii (Bb.).

Iusta Maiza Goicoechea Immaculatae (B.).
V. Leonardus Olivera Buera et Socii (Bb.).

Iustinus Orona (S.).
V. Christophorus Magallanes et XXIV Socii (Ss.).

Iuvenes. Nuntius ad iuventam missus, 624.
V. Pax. Iuvenum evocatio, 246.
V. Millennium novum. Epist. Ap. *« Novo millennio ineunte »*, 271.

Ivanus Ziatyk (B.).
V. Nicolaus Čarneckyi et XXV Socii (Bb.).

Izquierdo Alberó Maria a Columna (Ven.). Decretum super virtutibus, 407.

J

Jaunzarás Gómez Valentinus Maria (Vincentius) (Ven.).
V. Cabanes Badenas Vincentius et XVIII Socii (Venn.).

K

Kenia.
V. Legati Nationum; Dioeceses.

L

Laurentia (in saec.: Leucadia Harasymiv) (B.).
V. Nicolaus Čarneckyi et XXV Socii (Bb.).

Legati Nationum. Coram admissi: occasione traditionis litterarum sui muneris testium: Nigeriae, 55; Malavii, 55; Keniae, 55; Cypri, 55; Indiae, 55; Erythraeae, 55; Ciadiae, 55; Ordinis Melitensis, 118; Reipulicae Islamicae Iraniae, 118; Austriae, 190; Peruviae, 190; Brasiliae, 335; Nepaliae, 500; Tunesiae, 500; Estoniae, 500; Zambiae, 500; Guineae, 500; Srilankae, 500; Mongoliae, 500; Africae Meridionalis,

500; Gambiae, 500; Mexici, 562; Hiberniae, 735; Civitatum Foederatarum Americae Septemtrionalis, 735; Armeniae, 735; Kazachistaniae, 735.

Coram admissi occasione novi anni, 315.

Legua Martí Leo Maria (Emmanuel) (Ven.).
V. Cabanes Badenas Vincentius et XVIII Socii (Venn.).

Leonardus Olivera Buera et XXIX Socii (Bb.) Litt. Ap. quibus Beati declarantur, 831.

Leonidas Fëdorov (B.).
V. Nicolaus Čarneckyi et XXV Socii (Bb.).

Leopoli. Allocutio in beatificatione servorum Dei Iosephi Bilczewski et Sigismundi Gorazdowski, 844; in beatificatione servorum Dei Nicolai Čarneckyi et XXV sociorum eius nec non Aemiliani Kovč, 850.

Lerma Martínez Franciscus Maria (Iustus) (Ven.).
V. Cabanes Badenas Vincentius et XVIII Socii (Venn.).

Linguae liturgicae. Instructio Congr. de Cultu Divino et Disciplina Sacramentorum: De usu linguarum popularium in libris Liturgiae Romanae edendis, 685.
- I. De eligendis linguis popularibus in usum liturgicum introducendis, 689.
- II. De textuum liturgicorum translatione in linguas populares, 692.
  - 1. Principia generalia cuivis translationi apta
  - 2. Aliae normae ad versiones Sacrorum Bibliorum et ad praeparationem Lectionariorum pertinentes, 698.
  - 3. Normae circa translationem ceterorum textuum liturgicorum, 702.
  - 4. Normae ad specialia textuum genera spectantes, 706.
- III. De translationum praeparatione deque Commissionum erectione, 709.
  - 1. De praeparandae alicuius translationis ratione, 708.
  - 2. De approbatione translationis ac petitione recognitionis a Sede Apostolica impetrandae, 711.
  - 3. De translatione et approbatione formularum sacramentalium, 714.
  - 4. De unica versione textuum liturgicorum, 714.
  - 5. De Commissionibus « mixtis », 715.
  - 6. De novis textibus liturgicis in lingua vulgari conficiendis, 718.
- IV. De librorum liturgicorum editione, 719.
- V. De translatione textuum propriorum liturgicorum, 723.
  - 1. De Propriis dioecesium, 723.
  - 2. De Propriis familiarum religiosarum, 724.

Conclusio, 725.

Lituania. Ordinariatus Militaris conditur, 125.

Llosá Balaguer Iosephus (Ven.).
V. Cabanes Badenas Vincentius et XVIII Socii (Venn.).

López Mora Richardus Maria (Iosephus Maria) (Ven.).
V. Cabanes Badenas Vincentius et XVIII Socii (Venn.).

M

Macedonia.
V. Exarchiae Ap.

Malavium.
V. Legati Nationum.

Marcianus Iosephus (in saec.: Philomenus López López) (S.).
V. Cyrillus Bertrandus (in saec.: Iosephus Sanz Tejedor) et VIII Socii (Ss.).

Margaritus Flores (S.).
V. Christophorus Magallanes et XXIV Socii (Ss.).

Maria a Columna Jordá Botella (B.).
V. Iosephus Aparicio Sanz et LXXIII Socii (Bb.).

Maria Adeodata (in saec.: Maria Theresia Pisani) (B.). Beatorum honoribus aucta una cum duobus aliis Melitae a S. P. homilia celebratur, 596; Decretum super virtutibus, 873; Decretum super miraculo, 877.

Maria a Iesu (in saec.: Maria ab Incarnatione de la Yglesias y de Varo) (B.).
V. Maria Baldillou y Bullit a Iesu Infante et Sociae (Bb.).

Maria a Iesu Sacramentato Venegas de la Torre (S.). Litt. decretales quibus eidem Sanctorum honores decernuntur, 121.

Maria a Iesu Santocanale (in saec.: Carolina) (Ven.). Decretum super virtutibus, 48.

Maria Aloisia a Iesu (in saec.: Maria Aloisia Girón y Romera) (B.).
V. Maria Baldillou y Bullit a Iesu Infante et Sociae (Bb).

Maria Aloisia Iosepha a SS. Sacramento (in saec.: Maria Aloisia de la Peña Navarro, vid. Rojas) (Ven.). Decretum super virtutibus, 33.

Maria Aloisia Montesinos Orduña (B.).
V. Iosephus Aparicio Sanz et LXXIII Socii (Bb.).

Maria Anna (in saec. Maria Esther Sureau-Blondin) (B.). Beatorum honoribus aucta una cum aliis a S. P. homilia celebratur, 431.

Maria a Patrocinio a S. Ioanne (in saec.: Maria Giner Gomis) (Ven.). Decretum super martyrio, 629.

Maria a Purificatione Vidal Pastor (B.).
V. Iosephus Aparicio Sanz et LXXIII Socii (Bb.).

Maria a Purificatione Ximénez Ximénez a Sancto Ioseph (B.).
V. Leonardus Olivera Buera et Socii (Bb.).

Maria a Refugio Carbonell Muñoz (B.).
V. Iosephus Calasanz Marqués et Socii (Bb.).

Maria Baldillou y Bullit [a Iesu Infante] et VII Sociae (Bb.). Litt. Ap. quibus eis Beatorum honores decernuntur, 834.

Maria Calaf Miracle Dominae Nostrae Providentiae (B.).
V. Leonardus Olivera Buera et Socii (Bb.).

Maria Candida ab Eucharistia (in saec.: Maria Barba) (Ven.). Decretum super virtutibus, 482.

Maria Canuta a Iesu in Monte Olivarum (in saec.: Iosepha Chrobot) (B.).
V. Maria Stella a SS.mo Sacramento (in saec.: Adelaidis Mardosewicz) et Sociae (B.).

Maria Carmelitis a S. Philippo Neri (in saec.: Nazaria Gómez y Lezaun) (B.).
V. Maria Baldillou y Bullit a Iesu Infante et Sociae (Bb.).

Maria Carmelitis García Moyon (Ven.). Decretum de martyrio, 726.

Maria Carmelitis Moreno Benítez (B.).
V. Iosephus Calasanz Marqués et Socii (Bb.).

Maria Carmelitis Viel Ferrando (B.).
V. Iosephus Aparicio Sanz et LXXIII Socii (Bb.).

Maria Clementia a Sancto Ioanne Baptista (in saec.: Antonia Riba y Mestres) (B.).
V. Maria Baldillou y Bullit a Iesu Infante et Sociae (Bb.).

Maria Climent Mateu (B.).
V. Iosephus Aparicio Sanz et LXXIII Socii (Bb.).

Maria Concepta Odriozola Zabalía Sancti Ignatii (B.).
V. Leonardus Olivera Buera et Socii (Bb.).

Maria Concepta Rodríguez Fernández Sanctae Magdalenae (B.).
V. Leonardus Olivera Buera et Socii (Bb.).

Maria Consolata Aguiar-Mella y Díaz (B.).
V. Maria Baldillou y Bullit a Iesu Infante et Sociae (Bb.).

Maria Crescentia Höss (S.). Peroratio causae in Consistorio ordinario publico, 265; Decretum super miraculo, 405.

Maria Daniela a Iesu et Maria Immaculata (in saec.: Eleonora Angela Jóźwik) (B.).
V. Maria Stella a SS.mo Sacramento (in saec.: Adelaidis Mardosewicz) et Sociae (B.).

Maria de las Nieves Crespo López Sanctissimae Trinitatis (B.).
V. Leonardus Olivera Buera et Socii (Bb.).

Maria del Olvido Noguera Albelda (B.).
V. Iosephus Aparicio Sanz et LXXIII Socii (Bb.).

Maria « Desamparados » Giner Lister Sanctissimi Sacramenti (B.).
V. Leonardus Olivera Buera et Socii (Bb.).

Maria Dolorosa Vidal Cervera Sancti Francisci Xaverii (B.).
V. Leonardus Olivera Buera et Socii (Bb.).

Maria Euthymia (in saec.: Emma Uffing) (Ven.). Decretum super miraculo, 47.

Maria Faustina (in saec.: Helena) Kowalska (S.). Litt. decretales quibus eidem Sanctorum honores decernuntur, 585.

Maria Guadalupe (in saec.: Anastasia García Zavala) (Ven.). Decretum super virtutibus, 31.

Maria Guidona a Misericordia Divina (in saec.: Helena Cierpka) (B.).
V. Maria Stella a SS.mo Sacramento (in saec.: Adelaidis Mardosewicz) et Sociae (Bb.).

Maria Imelda a Iesu Hostia (in saec.: Hedvigis Carola Žak) (B.).
V. Maria Stella a SS.mo Sacramento (in saec.: Adelaidis Mardosewicz) et Sociae (Bb.).

Maria Iosepha a Corde Iesu (in saec.: Maria Iosepha Sancho de Guerra) (S.). Litt. decretales quibus eidem Sanctorum honores decernuntur, 817.

Maria Iosepha Del Río Messa Sanctae Sophiae (B.).
V. Leonardus Olivera Buera et Socii (Bb.).

Maria Liberata a S. Corde Iesu (in saec.: Liberata Orozco Santa Cruz) (Ven.). Decretum super virtutibus, 410.

Marianus ab Arce Casali (Roccacasale) (B.). Litt. Ap. quibus ei Beatorum honores decernuntur, 8.

Marianus a Iesu Euse Hoyos (B.). Litt. Ap. quibus ei Beatorum honores decernuntur, 13.

Maria Perdolens S. Eulaliae Puig Bonany (Ven.). Decretum de martyrio, 635.

Maria Raimunda a Iesu et Maria (in saec.: Anna Kukołowicz) (B.).
V. Maria Stella a SS.mo Sacramento (in saec.: Adelaidis Mardosewicz) et Sociae (Bb.).

Maria Ss.ma. Allocutio S. P. expleto L anno a definitione dogmatis Assumptionis, 159.

Maria Sergia a Virgine Perdolente (in saec.: Iulia Rapiej) (B.).
V. Maria Stella a SS.mo Sacramento (in saec.: Adelaidis Mardosewicz) et Sociae (Bb.).

Maria Sophia Teresia Ximénez Ximénez (B.).
V. Iosephus Aparicio Sanz et LXXIII Socii (Bb.).

Maria Stella a SS.mo Sacramento (in saec.: Adelaidis Mardosewicz) et decem Sociae (Bb.). Litt. Ap. quibus iisdem Beatorum honores decernuntur, 509.

Maria Teresia Ferragud Roig (B.).
V. Iosephus Aparicio Sanz et LXXIII Socii (Bb.).

Marinus Blanes Giner (B.).
V. Iosephus Aparicio Sanz et LXXIII Socii (Bb.).

Mariologia. Allocutio S. P. ad eos qui conventui mariologico-mariano interfuerunt, 21.

Martínez Robles Bernardinus Maria (Paulus) (Ven.).
V. Cabanes Badenas Vincentius et XVIII Socii (Venn.).

Matrimonium.
V. Rotae Romanae Tribunal; Inst. Studiorum de matrimonio et familia.

Matthaeus Correa (S.).
V. Christophorus Magallanes et XXIV Socii (Ss.).

Mechitaristae. Allocutio S. P. ad monachos coram admissos, 776.

Melita Insula. Homilia S. P. in beatificatione trium servorum Dei, 593.
V. Itinera Apostolica.

Memoriae purificatio.
V. Millennium novum. Epist. Ap. « *Novo millennio ineunte* », 269.

Methodius Dominicus Trčka (B.).
V. Nicolaus Čarneckyi et XXV Socii (Bb.).

Mexicum.
V. Legati Nationum.

Michaël de la Mora (S.).
V. Christophorus Magallanes et XXIV Socii (Ss.).

Michaël Domingo Cendra (B.).
V. Iosephus Calasanz Marqués et Socii (Bb.).

Michaël Remón Salvador (B.).
V. Alfonsus López López et V Socii (Bb.).

Migrationes. Provocatio migrationum, 240; Nuntius S. P. ob diem migratoribus et itinerantibus dicatum, 377.

Militares. Allocutio S. P. ad eos occasione Magni Iubilaei coram admissos, 207.

Millennium novum. Epist. Ap. S. P. Magni Iubilaei sub exitum « *Novo millennio ineunte* », 266.
(Prooemium): 266.

I. Cum Christo congressio: Magni Iubilaei hereditas, 269.
Plenitudo temporis, 269;
Memoriae purificatio, 269;
Fidei testes, 270;
Peregrinans Ecclesia, 270;
Adulescentes, 271;
Variorum ordinum peregrini, 272;
Congressus Eucharisticus Internationalis, 273;
Oecumenica ratio, 273;
In Terram Sanctam peregrinatio, 274;
Debita Nationum, 275;
Nova vis dynamica, 276.

II. Vultus contemplandus, 276.
Evangeliorum testimonium, 277;
Fidei semita, 278;
Mysterii altitudo, 280;
Filii facies, 281;
Dolens vultus, 282;
Resuscitati vultus, 284.

III. Proficiscendum a Christo, 285.
Sanctitas, 287;
Oratio, 288;
Eucharistia Dominici diei, 290;
Reconciliationis sacramentum, 292;
Gratiae principatus, 293;
Auditio verbi, 293;
Verbi praedicatio, 294.

IV. Caritatis testes, 296.
Communionis spiritualitas, 296;
Vocationum diversitas, 299;
Oecumenicum officium, 300;
Pignus de caritate ponendum, 302;
Huius temporis provocationes, 303;
Solidum signum, 305;
Dialogus ac missio, 306;
Sub Concilii lumine, 307.
Conclusio: *Duc in altum*, 308.

Missio.
V. Millennium novum. Epist. Ap. « *Novo millennio ineunte* »: dialogus et missio, 306.

Missiones. Nuntius S. P. ob diem ad Missiones fovendas a. 2000, 156; et anni 2001, 780.
V. Opera (Pont.) ad missiones fovendas.

Modestus Vegas Vegas (B.).
V. Alfonsus López López et V Socii (Bb.).

Mongolia.
V. Legati Nationum.

Monti Aloisius Maria (Ven.). Decretum super virtutibus, 869.

Mormones.
V. Congr. pro Doctrina Fidei. Responsum ad propositum dubium de validitate baptismatis.

Musica sacra. Allocutio S. P. ad musicae sacros cultores occasione Conventus internationalis, 349.

N

Nativitas D. N. I. C. Nuntius missus anno Magni Iubilaei, 174; Allocutio S. P. Patribus cardinalibus, praesulibus, praelatis et officialibus Romanae Curiae occasione Nativitatis, 228.

Natura.
V. Rotae Romanae Tribunal.

Nepalia.
V. Legati Nationum.

Niceta Plaja Xifra Sancti Prudentii (B.).
V. Leonardus Olivera Buera et Socii (Bb.).

Nicetus Budka (B.).
V. Nicolaus Čarneckyi et XXV Socii (Bb.).

Nicolaus Čarneckyi et XXV Socii (Bb). Leopoli in beatificatione a S. P. una cum Aemiliano Kově celebrantur, 850; Decretum super martyrio, 864.

Nicolaus Bunkerd Kitbamrung (B.). Litt. Ap. quibus eidem Beatorum honores decernuntur, 133.

Nicolaus Cehelskyj (B.).
V. Nicolaus Čarneckyi et XXV Socii (Bb.).

Nicolaus Konrad (B.).
V. Nicolaus Čarneckyi et XXV Socii (Bb.).

Nigritana Respublica.
V. Dioeceses.

Notificatio coniuncta. Ioannis Pauli II et Karekin II, 85.

O

OAU (Organization of African Unity).
V. Pactio.

Oecumenismus.
V. Millennium novum. Epist. Ap. « *Novo millennio ineunte* »: 273, 300.
V. Unitas.

Olympia (in saec.: Olga Bidà) (Ven.).
V. Nicolaus Čarneckyi et XXV Socii (Bb.).

Opera (Pont.) ad missiones fovendas. Allocutio S. P. ad sodales coram admissos, 601.

Opus Missionarium Iesu et Mariae.
V. Izquierdo Alberó Maria a Columna (Ven.).

Oratio.
V. Millennium novum. Epist. Ap. « *Novo millennio ineunte* », 288.

Oratores populares legibus ferendis. Allocutio S. P. ad illos ex Europa congregatos coram admissos, 18; allocutio occasione Magni Iubilaei, 166.

Oratores Nationum.
V. Legati Nationum.

Oratorium Sancti Philippi Neri.
V. Aloisius Scrosoppi (B.).

Ordinariatus Militaris conditur: in Lituania, 125.

Ordo Carmelitarum Discalceatorum.
V. Maria Candida ab Eucharistia (in saec.: Maria Barba) (Ven.).

Ordo Fratrum Minorum. Vicariatus Ap. Sancti Andreae et Providentiae, necnoc Guapiensis eius curae committuntur, 197, et 422.
V. Marianus ab Arce Casali (B.); Osmolowski Hadrianus (in saec.: Petrus) (Ven.); Ghezzi Iosephus (in saec.: Michaël) (Ven.).

Ordo Fratrum Minorum Capuccinorum.
V. Bernardus a Corleone (in saec.: Philippus Latino) (S.).

Ordo Fratrum Minorum Conventualium.
V. Alfonsus López López et V Socii (Bb.); Modestus Vegas Vegas; Dionysius Vicente Ramos; Franciscus Remón Játiva; Michaël Remón Salvador; Petrus Rivera Rivera.

Ordo Hospitalarius S. Ioannis a Deo.
V. Benedictus Menni (S.).

Ordo Libanensis Sancti Antonii Maronitarum.
V. Rebecca [Rafqa] (in saec.: Petra Choboq Ar-Rayès de Himlaya) (S.).

Ordo Melitensis. Allocutio S. P. ad sodales occasione Magni Iubilaei coram admissos, 92.
V. Legati Nationum.

Ordo Sancti Benedicti.
V. Iosephus Columba Marmion (B.).

Ordo Tertius Regularis Sancti Francisci.
V. Maria Crescentia Höss (B.).

Ordo Tertius S. Francisci Capulatorum a B. V. Perdolente.
V. Cabanes Badenas Vincentius (Ven.); Chuliá Ferrandis Ambrosius Maria (Salvator) (Ven.); Jaunzarás Gómez Valentinus Maria (Vincentius) (Ven.); López Mora Richardus Maria (Iosephus Maria) (Ven.); Gay Zarzo Modestus Maria (Vincentius) (Ven.); Lerma Martínez Franciscus Maria (Iustus) (Ven.); Ferrer Cardet Laureanus Maria (Salvator) (Ven.); Ferrer Jordá Benedictus Maria (Iosephus Emmanuel) (Ven.); Martínez Robles Bernardinus Maria (Paulus) (Ven.); Sanchís Mompó Gabriel Maria (Iosephus Maria) (Ven.); Llosá Balaguer Iosephus (Ven.); Pérez Romero Florentinus (Ven.); Gil Sáez Urbanus (Ven.); Hurtado Soler Dominicus Maria (Augustinus) (Ven.); de Miguel Arahal Benvenutus Maria (Iosephus) (Ven.); Legua Martí Leo Maria (Emmanuel) (Ven.); Tomás Serer Franciscus (Ven.); García Pobo Crescentius (Ven.); Valero Pérez Timotheus (Ven.).

Osmolowski Hadrianus (in saec.: Petrus) (Ven.). Decretum super virtutibus, 253.

P

Pactio. Cooperatio inter Sanctam Sedem atque Unitatis Africanae Institutionem, 15.

Paenitentiae sacramentum.
V. Millennium novum. Epist. Ap. « *Novo millennio ineunte* », 292.
V. Paenitentiarius Maior.

Paenitentiarius Maior. Allocutio S. P. ad eum aliosque coram admissos, 523; Pro Paenitentiarius, 887.

Pakistania.
V. Ad Limina.

Palaestritae. Allocutio S. P. ad eos occasione Magni Iubilaei habita, 94.

Paraguaia.
V. Ad Limina.

Pascha. Nuntius a S. P. die Paschatis missus, 471.

Paschalis Penadés Jornet (B.).
V. Iosephus Aparicio Sanz et LXXIII Socii (Bb.).

Paschalis Torres Lloret (B.).
V. Iosephus Aparicio Sanz et LXXIII Socii (Bb.).

Patroni caelestes proclamantur. Gubernatorum, politicorum Virorum ac Mulierum: Thomas Morus (S.) 76.

Paula a Sancto Iosepho Calasanctio (in saec.: Paula Montal Fornés) (B.). Peroratio causae in Consistorio ordinario publico, 265.

Paula Isla Alonso Sanctae Anastasiae (B.).
V. Leonardus Olivera Buera et Socii (Bb.).

Paulus Meléndez Gonzalo (B.).
V. Iosephus Aparicio Sanz et LXXIII Socii (Bb.).

Pauperes.
V. Oratores populares legibus ferendis.
V. Millennium novum. Epist. Ap. « *Novo millennio ineunte* », 392.

Pax. Nuntius ob diem ad pacem fovendam, 234.
Diálogo entre las culturas para una civilización del amor y la paz, 234.
El hombre y sus diferentes culturas, 235;
Formación humana y pertenencia cultural, 236;
Diversidad de culturas y respeto recíproco, 238;
Diálogo entre la culturas, 239;
Potencialidades y riesgos de la comunicación global, 240;
Desafío de las migraciones, 240;
Respeto de las culturas y « fisonomía cultural » del territorio, 241;
Conciencia de los valores comunes, 242;
El valor de la solidaridad, 243;
El valor de la paz, 244;
El valor de la vida, 244;
El valor de la educación, 245.
El perdón y la reconciliación, 245;
Una llamada a los jóvenes, 246.

Pellesi Maria Rosa (Ven.). Decretum super virtutibus, 107.

Pérez Romero Florentinus (Ven.).
V. Cabanes Badenas Vincentius et XVIII Socii (Venn.).

Petrus Mesonero Rodríguez (B.).
V. Iosephus Calasanz Marqués et Socii (Bb.).

Petrus Esqueda (S.).
V. Christophorus Magallanes et XXIV Socii (Ss.).

Petrus Maldonado (S.).
V. Christophorus Magallanes et XXIV Socii (Ss.).

Petrus Rivera Rivera (B.).
V. Alfonsus López López et V Socii (Bb.).

Petrus Verhun (B.).
V. Nicolaus Čarneckyi et XXV Socii (Bb.).

Philippus Hernández Martínez (B.).
V. Iosephus Calasanz Marqués et Socii (Bb.).

Pilar Villalonga Villalba (B.).
V. Iosephus Aparicio Sanz et LXXIII Socii (Bb.).

Pius IX (B.). Litt. Ap. quibus Beatus declaratur, 652.

Poenae remissio et reconciliatio. Valores communes omnis culturae, 245.

Politicorum Virorum ac Mulierum Patronus.
V. Thomas Morus (S.).

Praedicatio verbi.
V. Millennium novum. Epist. Ap. « *Novo millennio ineunte* », 294.

Praefecturae Ap. conduntur: Likualensis in Congo, 81; Gambellensis in Aethiopia, 82.

Provinciae ecclesiasticae constituuntur: Bobodiulassensis in Burkina Faso, 195; Kupelaënsis in Burkina Faso, 196; Montisclarensis in Brasilia, 427;

Provinciae ecclesiasticae noviter ordinantur: Siciliae, 128; Calabriae, 337; Sancti Pauli in Brasilia et Apparitiopolitanae, 559.

Provisiones Ecclesiarum: e Congr. pro Episcopis 52, 111, 187, 260, 331, 414, 496, 560, 639, 734, 801, 884; e Congr. pro Gentium Evangelizatione 115, 188, 333, 498, 802.

Publicae securitatis curae addicti. Allocutio S. P. ad eos occasione Magni Iubilaei coram admissos, 206.

Q

Quadragesima. Nuntius S. P. occasione oblata Quadragesimae anni 2001, 248.

R

Raimundus Martí Soriano (B.).
V. Iosephus Aparicio Sanz et LXXIII Socii (Bb.).

Raimundus Stephanus Bou Pascual (B.).
V. Iosephus Aparicio Sanz et LXXIII Socii (Bb.).

Raphaël Alonso Gutiérrez (B.).
V. Iosephus Aparicio Sanz et LXXIII Socii (Bb.).

Ravasco Eugenia (Ven.). Decretum super virtutibus, 36.

Rebecca [Rafqa] (in saec.: Petra Choboq Ar-Rayès de Himlaya) (S.). Peroratio causae in Consistorio ordinario publico, 265; Sanctorum honoribus aucta a S. P. homilia celebratur, 757.

Recaredus de los Ríos Fabregat (B.).
V. Iosephus Calasanz Marqués et Socii (Bb.).

Rodericus Aguilar (S.).
V. Christophorus Magallanes et XXIV Socii (Ss.).

Rodríguez Castro Bonifatia (Ven.). Decretum super virtutibus, 257.

Romanus Adame Rosales (S.).
V. Christophorus Magallanes et XXIV Socii (Ss.).

Romanus Lysko (B.).
V. Nicolaus Čarneckyi et XXV Socii (Bb.).

Romzsa Theodorus (Ven.). Decretum super martyrio, 880.

Rosa Pedret Rull Dominae Nostrae Boni Consilii (B.).
V. Leonardus Olivera Buera et Socii (Bb.).

Rosaria a Soano (in saec.: Petra Maria Victoria Quintana Argos) et II Sociae (Ven.). Decretum super martyrio, 555.

Rotae Romanae Tribunal. Allocutio S. P. ad iudices et administros coram admissos, 359; Praelatus Auditor, 503; Defensor vinculi, 736.

Rougier Felix a Iesu (in saec.: Felix Benedictus) (Ven.). Decretum super virtutibus, 42.

Russia Europaea.
V. Ad Limina.

S

Saba Reyes (S.).
V. Christophorus Magallanes et XXIV Socii (Ss.).

Sacramenta. Tutela sanctitatis sacramentorum.
V. Delicta graviora.

Salvator Damianus Enguix Garés (B.).
V. Iosephus Aparicio Sanz et LXXIII Socii (Bb.).

Salvator Estrugo Solves (B.).
V. Iosephus Aparicio Sanz et LXXIII Socii (Bb.).

Salvator Ferrandis Seguí (B.).
V. Iosephus Aparicio Sanz et LXXIII Socii (Bb.).

Salvator Lara (S.).
V. Christophorus Magallanes et XXIV Socii (Ss.).

Sanchís Mompó Gabriel Maria (Iosephus Maria) (Ven.).
V. Cabanes Badenas Vincentius et XVIII Socii (Venn.).

S. Restituta vici « Lacco Ameno » intra fines dioec. Isclanae.
V. Basilica minor.

Sancti Dominici de Silos, templum paroeciale et abbatiale in dioec. Burgensi.
V. Basilicae minores.

Sanctitas. Sanctitas et cultura, 171.
V. Millennium novum. Epist. Ap. « *Novo millennio ineunte* », 287.

Sanctorum honores decernuntur: Benedicto Menni, 5; Iosepho Mariae de Yermo y Parres, 73; Christophoro Magallanes et XXIV Sociis, 417; Cyrillo Bertrando et VII Sociis, nec non Innocentio ab Immaculata Conceptione, 506; Faustinae Kowalska, 585; Mariae Drexel, 649; Mariae Iosephae a Corde Iesu Sancho de Guerra, 817.

Sancti Aegidii, templum paroeciale in dioec. Cassoviensi.
V. Basilicae minores.

Secretaria Status. Secretarius de Rationibus cum Civitatibus, 56; Subsecretarius Sectionis, 119; Mutuae Notae inter Sanctam Sedem et Rempublicam Italicam quae constituunt conventionem technicam explicativam et exsecutivam quarti commatis art. 29 normarum de disciplina materiae de qua in art. 7 n. 6 Pactionis emendativae Concordati Lateranensis diei XVIII Februarii MCMLXXXIV, quae probatae sunt ex art. 1 Protocolli subsignati Romae die XV mensis Novembris eiusdem anni inter Sanctam Sedem et Rempublicam Italicam, 474.

Seraphina (Emmanuela Iusta Fernández Ibero) (Ven.).
V. Rosaria a Soano (in saec.: Petra Maria Victoria Quintana Argos) (Ven.).

Sergius Cid Pazo (B.).
V. Iosephus Calasanz Marqués et Socii (Bb.).

Severianus Baranyk (B.).
V. Nicolaus Čarneckyi et XXV Socii (Bb.).

Sigismundus Gorazdowski (B.). Leopoli in beatificatione servorum Dei Iosephi Bilczewski et Sigismundi Gorazdowski, S. P. eosdem in allocutione celebrat, 844; Decretum super miraculo, 861.

Simeon Lukač (B.).
V. Nicolaus Čarneckyi et XXV Socii (Bb.).

Slovachia Respublica.
V. Conventiones; Basilicae minores.

Slovenia.
V. Ad Limina.

Socialis Ecclesiae doctrina.
V. Oratores populares legibus ferendis; Agricolae.

Societas Doctrinae Christianae.
V. Georgius Preca (B.).

Societas Mariae.
V. Rougier Felix a Iesu (in saec.: Felix Benedictus) (Ven.).

Societas S. Francisci Salesii. Praefectura Ap. Gambellensis in Aethiopia ei demandatur, 82.
V. Iosephus Calasanz Marqués (B.); Antonius Maria Martín Hernández (B.); Recaredus de los Ríos Fabregat (B.); Iulianus Rodríguez Sánchez (B.); Iosephus Giménez López (B.); Augustus García Calvo (B.); Ioannes Martorell Soria (B.); Iacobus Buch Canals (B.); Petrus Mesonero Rodríguez (B.); Iosephus Otín Aquilé (B.); Alvarus Sanjuán Canet (B.); Franciscus Bandrés Sánchez (B.); Sergius Cid Pazo (B.); Iosephus Batalla Parramón (B.); Iosephus Rabasa Bentanachs (B.); Aegidius Rodicio Rodicio (B.); Angelus Ramos Velázquez (B.); Philippus Hernández Martínez (B.); Zacharias Abadía Buesa (B.); Iacobus Ortiz Alzueta (B.); Xaverius Bordas Piferer (B.); Felix Vivet Trabal (B.); Michaël Domingo Cendra (B.); Iosephus Caselles Moncho (B.); Iosephus Castell Camps (B.); Iosephus Bonet Nadal (B.); Iacobus Bonet Nadal (B.); Alexander Planas Saurí (B.); Eliseus García García (B.); Iulius Junyer Padern (B.).

Solidarietas. Valor communis omnis culturae, 243.

Srilanka.
V. Legati Nationum.

Syria.
V. Itinera Apostolica.

Szymkowiak Sanctia (in saec.: Ianina) (Ven.). Decretum super virtutibus, 325.

T

Tarcisia (in saec.: Olga Mackiv) (B.).
V. Nicolaus Čarneckyi et XXV Socii (Bb.).

Tavernier Aemilia, vid. Gamelin (Ven.). Decretum super miraculo, 323.

Teresia Chambó Palés Divinae Pastorae (B.).
V. Leonardus Olivera Buera et Socii (Bb.).

Teresia Eustochium (Ignatia Verzeri) (S.). Peroratio causae in Consistorio ordinario publico, 265; Decretum super miraculo, 329; Sanctorum honoribus aucta a S. P. homilia celebratur, 757.

Terra Sancta.
V. Millennium novum. Epist. Ap. «*Novo millennio ineunte*»: peregrinatio, 274.

Testificatio fidei.
V. Millennium novum. Epist. Ap. «*Novo millennio ineunte*», 270.

Tharsila Córdoba Belda (B.).
V. Iosephus Aparicio Sanz et LXXIII Socii (Bb.).

Theologia. Allocutio S. P. ad quosdam theologiae docentes, 533.

Theologia mariologica. Allocutio S. P. ad eos qui conventui mariologico-mariano interfuerunt, 21.

Thomas Morus (S.). Litt. Ap. motu proprio datae quibus Gubernatorum, politicorum Virorum ac Mulierum proclamatur Patronus, 76.

Thomas Reggio (B.). Litt. Ap. quibus ei Beatorum honores decernuntur, 428.

Tomás Serer Franciscus (Ven.).
V. Cabanes Badenas Vincentius et XVIII Socii (Venn.).

Tranquillinus Ubiarco (S.).
V. Christophorus Magallanes et XXIV Socii (Ss.).

Tunesia.
V. Legati Nationum.

Turcia.
V. Ad Limina.

Turibius Romo (S.).
V. Christophorus Magallanes et XXIV Socii (Ss.).

U

Ucraina.
V. Episcopus; Itinera Apostolica.

UNESCO.
V. Academia (Pont.) Scientiarum.

Unitas. Allocutio S. P. occasione Hebdomadae ad unitatem Christianorum fovendam in basilica Ostiensi habita, 345.

Universitates Studiorum. Allocutio S. P. ad docentes et alumnos Catholicae Universitatis a Sacro Corde Iesu, 170.

V

Valero Pérez Timotheus (Ven.).
V. Cabanes Badenas Vincentius et XVIII Socii (Venn.).

Venetiolana Respublica.
V. Exarchiae Ap.

Verbum Dei.
V. Millennium novum. Epist. Ap. «*Novo millennio ineunte*»: auditio et praedicatio, 293.

Vicariatus Apostolici conduntur: Sancti Andreae et Providentiae, 197; Laetitiae, 421; Guapiensis, 423.

Victorianus Pius (in saec.: Claudius Bernabé Cano) (S.).
V. Cyrillus Bertrandus (in saec.: Iosephus Sanz Tejedor) et VIII Socii (Ss.).

Vincentius Ballester Far (B.).
V. Iosephus Aparicio Sanz et LXXIII Socii (Bb.).

Vincentius Galbis Gironés (B.).
V. Iosephus Aparicio Sanz et LXXIII Socii (Bb.).

Vincentius Maria Izquierdo Alcón (B.).
V. Iosephus Aparicio Sanz et LXXIII Socii (Bb.).

Vincentius Pelufo Corts (B.).
V. Iosephus Aparicio Sanz et LXXIII Socii (Bb.).

Vincentius Rubiols Castelló (B.).
V. Iosephus Aparicio Sanz et LXXIII Socii (Bb.).

Vincentius Sicluna Hernández (B.).
V. Iosephus Aparicio Sanz et LXXIII Socii (Bb.).

Vita. Valor communis omnis culturae, 244; Vitae cultura: Allocutio S. P. ad sodales Academiae Pontificiae pro Vita, 445.

Vitalius Vladimirus Bajrak (B.).
V. Nicolaus Čarneckyi et XXV Socii (Bb.).

Vladimirus Pryjma (B.).
V. Nicolaus Čarneckyi et XXV Socii (Bb.).

Vocationes. Nuntius S. P. ob diem ad ecclesiasticas vocationes fovendas, 98; diversitas vocationum: V. Millennium novum. Epist. Ap. «*Novo millennio ineunte*», 299.

Vultus Christi contemplandus.
V. Millennium novum. Epist. Ap. «*Novo millennio ineunte*»: 276; Facies Filii, 281; Dolens vultus, 282; Resuscitati vultus, 284.

X

Xaverius Bordas Piferer (B.).
V. Iosephus Calasanz Marqués et Socii (Bb.).

Z

Zacharias Abadía Buesa (B.).
V. Iosephus Calasanz Marqués et Socii (Bb.).

Zambia.
V. Legati Nationum.

Zenon Kovalyk (B.).
V. Nicolaus Čarneckyi et XXV Socii (Bb.).

DELENDA

An. et vol. XCIII, pag. 117, lineae a quarta ad sextam deleantur quia provisio cathedralis Yopalensis, diei 16 Novembris 2000, non habuit effectum.

MENDAE TYPOGRAPHICAE
An. et vol. XCIII (2001)

pag. 117, linea decima sexta: loco *Garabellensis* legatur *Gambellensis*

pag. 117, linea trigesima secunda: loco *Zaiensi* legatur *Zariensi*

pag. 218, linea octava: loco *byzantini* legatur *Byzantini*

pag. 265, linea quinta: loco *Narello* legatur *Marello*

pag. 334, linea vigesima: loco *Maradensi* legatur *Maradiensi*

pag. 664, linea vigesima: loco *alunnosque* legatur *alumnosque*

NONAGESIMUM TERTIUM VOLUMEN
COMMENTARII OFFICIALIS « ACTA APOSTOLICAE SEDIS »
ABSOLVITUR DIE XXXI DECEMBRIS MMI
TYPIS VATICANIS

LIBRERIA EDITRICE VATICANA
00120 CITTÀ DEL VATICANO
Tel. (06) 698.85003 - Fax (06) 698.84716 - C.C.P. N. 00774000

JEAN-CLAUDE MICHEL

L'IMMACOLATA CONCEZIONE
PROMESSA DI PUREZZA

« Collana Meditazioni », 11
Pagine 72 € 4,00

*

JEAN-CLAUDE MICHEL

L'ASSUNZIONE DI MARIA

Un'estasi di amore

« Collana Meditazioni», 12
Pagine 40 € 3,00

*

PATRICIO SCIADINI, OCD

DIGIUNO

Cosa è, come si fa

« Collana Meditazioni», 13
Pagine 88 € 4,50

*

GIULIA P. DI NICOLA - ATTILIO DANESE

ABISSI E VETTE

Percorsi spirituali e mistici in Simone Weil

« Collana di Mistica », 14
Pagine 304 € 16,00

LIBRERIA EDITRICE VATICANA
00120 CITTÀ DEL VATICANO
Tel. (06) 698.85003 - Fax (06) 698.84716 - C.C.P. N. 00774000

PONTIFICIO CONSIGLIO DELLE COMUNICAZIONI SOCIALI

LA CHIESA E INTERNET

« Collana Documenti Vaticani »
Pagine 32 € 1,00

*

PONTIFICIO CONSIGLIO DELLE COMUNICAZIONI SOCIALI

ETICA IN INTERNET

« Collana Documenti Vaticani »
Pagine 32 € 1,00

*

MONUMENTA STUDIA INSTRUMENTA LITURGICA - 18

ACTUOSA PARTICIPATIO

Conoscere, comprendere e vivere la Liturgia
Studi in onore del Prof. Domenico Sartore, csj
a cura di Agostino Montan - Manlio Sodi
Pagine 688 € 38,00

ACTA APOSTOLICAE SEDIS

Administratio: Libreria Editrice Vaticana - Città del Vaticano
Singulis mensibus Commentarium prodit ac quotiescumque vel necessitas vel utilitas id postulare videtur
Mensile - Spediz. Abb. Postale art. 2 comma 20/B legge 662/96 - Roma

Pretium subnotationis a. 2001:
in Italia, Lib. 105.000 vel Euro 54,23 (c.c.p. 00774000) - extra Italiam, Lib. 150.000 vel Euro 77,47 vel $ 84.00
Pretium unius fasciculi: Lib. 16.000 vel Euro 8,27 vel $ 9.00
Volumen completum post annum 1909: Lib. 150.000 vel Euro 77,47 vel $ 84.00
Libraria Vaticana subnotatoribus fasciculos Commentarii mittere potest etiam via aëria, charta indica impressos

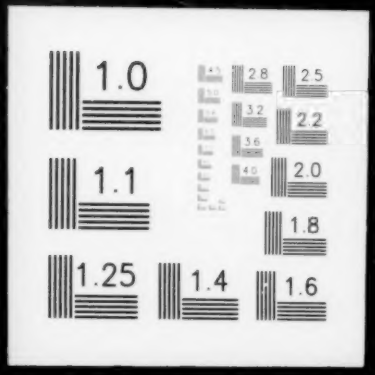
1.0
2.8
2.5
3.2
2.2
3.6
4.0
2.0
1.1
1.8
1.25
1.4
1.6